

# DIRETO DA FONTE SONIA RACY

estadao.com.br/diretodafonte Blog: Sofia Patsch sofia.patsch@estadao.com Facebook: facebook.com/SoniaRacyEstadao



## Colaboração

**Daniel Japiassu** daniel.japiassu@estadao.com  
**Marília Neustein** marilia.neustein@estadao.com  
**Mirella D'Elia** mirella.delia@estadao.com  
**Thais Arbex** thais.arbex@estadao.com

## No ar

O Tribunal de Justiça de São Paulo decidiu, antontem, que a concorrência para definir a nova gestora da TV Alesp, da Assembleia paulista, será retomada. Na mesma decisão, a Fundac – que havia sido barrada no processo – conquistou liminar e voltará a concorrer.

Mas, para que a fundação vença a licitação, terá de cobrar menos que R\$ 13.684.285,00 – valor apresentado pela GPM Video, a primeira colocada na disputa.

## Cara e...

Grupo de investidores da Eletrobrás cobra de Dilma o que ela disse em Nova York, antontem, quando assegurou: o que é assinado por autoridade brasileira é questão de Estado e não de governo. Portanto, tem de ser cumprido.

Acusado um, dois, três? **Márcio Zimmermann**.

## ...coroa

Em abril de 2012, Zimmermann, presidente do conselho da Eletrobrás, assinou o balanço da empresa garantindo que as concessões a vencer pertencentes à estatal valiam R\$ 30 bilhões.

Seis meses depois, com sua outra caneta – a de secretário-executivo do Ministério de Minas e Energia –, assinou MP atestando valerem... metade.

## Gol de letra?

Na tentativa de atrair Romário para seu Solidariade, Paulo Pereira da Silva, o Paulinho da Força, chegou a conversar com o baixinho sobre a possibilidade de ele ser vice na chapa de Aécio.

## Camarada

O mais novo filiado ao PC do B é o zagueiro tetracampeão mundial Ronaldão.

## Novos desafios

Marcos Barreto, subprefeito da Sé, pediu a Haddad para ser exonerado do cargo.

## Prova de fogo

Não só da apuração de denúncias de cartel no metrô de SP vive Gustavo Ungaro, corredor-geral do Estado. Tenta também doutorado na USP. Projeto? Controle da Administração Pública.

## Uma e outra

Alckmin já sabe o que fazer com os 700 PMs que trabalham no serviço 190: vai substituí-los por policiais civis.

A ideia é aumentar o efetivo para “policiamento ostensivo, repressivo”, afirmou o governador a Amaury Jr.

## Sem som

Comenta-se que a Globo estaria negociando redução de sua dívida com o Ecad – estimada em cerca de R\$ 1,5 bilhão.

Contactado pela coluna, o Ecad informa que “a questão está subjudice” e que “não se pronunciará a respeito”.

## Tijolo por tijolo

Na busca por liquidez, a Prefeitura resolveu vender o terreno onde funciona a FGV-SP. Para quem? A própria escola.

Mandou, ontem, o processo para a Câmara aprovar.

## Fôlego

A fôlego acaba de assinar com um novo sócio, o grupo sueco de investimento New Bridge Capital – cuja carteira no Brasil conta, entre outros, 50% do Fasano Trancoso e o condomínio As Pedras, em Itacaré.

## Precedente

Jovem viúva perdeu ontem ação judicial em que pedia grande fatia de conhecido grupo empresarial.

Ao decidir, a Justiça paulista considerou o testamento do morto e não a lei do regime de casamento com separação de bens – na qual o cônjuge sobrevivente fica com 25% da herança.

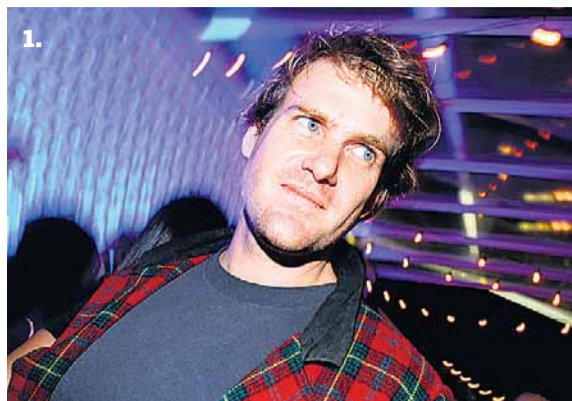

**Dan Stulbach** prestigiou **Pedro Herz** em noite de abertura da Livraria Cultura no Shopping Iguatemi. Antontem.



**1.** Tito Ficarella, na festa de inauguração da primeira loja Gap no Brasil. **2.** Felipe Rubia e **3.** Lucy Ramos circularam por lá. Quarta-feira, no JK.



Também quarta-feira, a designer britânica **Tricia Guild** ganhou jantar de **Zeco e Valéria Beraldin**. No Empório Beraldin, em Pinheiros.



## POLAROID

Bianca Brandolini foi escolhida por Domenico Dolce e Stefano Gabbana como símbolo do lifestyle da marca, em ensaio para a Harper's Bazaar. A bela posou com as roupas da dupla no Ceasa, em São Paulo.

## DESIGN

## CORAÇÃO ABERTO

**Marcelo Rosenbaum** desembarcou hoje em Xangai – convidado por Itamaraty e MinC. Vai falar sobre design social em evento do Mês da Cultura do Brasil na China. Pouco antes da viagem, o designer conversou com a coluna.

● **O que é o design social?** É um design que potencializa o ser humano, os saberes de cada comunidade. Que agrega valor ao que é produzido, para mudar o modelo produtivo.

● **Qual sua expectativa com essa viagem à China?** Estou indo com o coração aberto. A possibilidade de abordar esse tema na China, em si, já é fantástica. Vou falar em um centro cultural de Xangai e em duas universidades.

● **E como o Brasil pode ajudar os chineses?** Diferentemente da China, o Brasil é um país que abra-



ça tudo e todos. Eu, por exemplo, sou filho de judeu alemão, russo, italiano e português católico. E nunca vi ninguém lá em casa dizendo que não é brasileiro. Essa tecnologia social é algo exportável, sim.

● **Não tem medo que os chineses passem a exportá-la?** (risos) Existem três verdades: a minha, a sua e a verdade propriamente dita. A gente precisa aprender a trocar informações – sem preconceitos. A tendência do mundo são as alianças. E precisamos abrir mais caminhos. /DANIEL JAPIASSU

**HARAS & FAZENDA LARISSA**  
SANTO ANTONIO

**HARAS & FAZENDA LARISSA. IDEALIZADA POR UMA FAMÍLIA, RESERVADA PARA VOCÊ.**

• HARAS • HÍPICA • CAMPO DE POLO • HOTEL • 7 QUADRAS DE TÊNIS • CAMPO DE GOLFE • SPA • HORTA ORGÂNICA • DRIVING RANGE • PUTTING GREEN • 2 LAGOS • 5 NASCENTES • HELIPONTO

Foto de local

Foto ilustrativa

Foto ilustrativa

Intermediação:

**ITAPLAN**  
Prime

Matrícula 45.511, livro 2, no Registro de Imóveis da Comarca de Capivari/SP – Itaplan Prime CRECI 22.856-J – Horta com certificação Euro-Leaf: Br - Bio - 141 Brasil – \*Em fase de projeto e implantação.

Lotes de 1.500 a 4.000m<sup>2</sup> prontos para construir.  
PROJETO ARQUITETÔNICO MARCOS TOMANIK • PROJETO URBANÍSTICO SERGIO SANTANA  
Rodovia dos Bandeirantes, saída km 114 (mais 5 km sentido Monte Mor)  
A apenas 1 hora de São Paulo • (19) 3113 7800 - (11) 3167 2233 • www.fazendalarissa.com.br