

São Vicente

Eis o 'segredo' da água da Biquinha

Não vem do morro, como se pensa: brota da terra e é limpa, mas tem tratamento para a redução de impurezas

VICTOR MIRANDA
DA SUCURSAL

São muitas as lendas envolvendo a Biquinha de São Vicente. Ou Biquinha de Anchieta, como ficou mais conhecida. Não é por acaso: trata-se do ponto turístico mais antigo do Brasil. Há pelo menos cinco séculos a água do local sacia a sede de homens, sejam eles vermelhos (índios), negros ou brancos.

Mas muitos perguntam: será que, após tanto tempo, a água da Biquinha continua indicada para consumo humano? E será que desce pelo Morro dos Barbosas e chega às torneiras sem impurezas?

A resposta para a primeira pergunta é positiva. O mesmo não pode ser dito no caso do segundo questionamento. A água da Biquinha não provém do morro, mas, sim, de uma nascente subterrânea que antigamente era chamada de Fonte do Povoado.

"A água daqui brota diretamente da terra", diz Eduardo Ferreira do Nascimento, ajudante geral da Companhia de Desenvolvimento de São Vicente (Codesavi), que tem a responsabilidade de cuidar da qualidade da água desde 1992.

Há dez anos no local, Nascimento admite ficar incomodado quando ouve pessoas fazendo críticas infundadas à qualidade da água da nascente. "Às vezes, chamo esses e mostro o cuidado que há. Essa água pode não ser rica em minério, mas é limpa e pura".

HISTÓRICO

A tradição diz que os índios habitantes da Ilha de Hohayó (como os nativos se referiam a São Vicente) já conheciam a fonte. Posteriormente, o padre José de Anchieta passou a beber com frequência daquela água. Pode ser dessa época que vem a lenda propagada em tantas outras cidades: "quem bebe da água da Biquinha sempre volta".



A Biquinha é o ponto turístico mais antigo do País: há cinco séculos, tem abastecido moradores e viajantes



Nascimento é responsável por cuidar da água, que recebe cloro por precaução. "Ela é ótima de se beber"



O religioso teve seu nome dado à Biquinha. E, pelos séculos que se seguiram, o local seguiu sendo um importante ponto para a retirada de água dos moradores das imediações e dos frequentadores da praia.

Em 1850, um paredão foi construído no local. Depois disso, a fachada passou por trans-

formações. A mais significativa talvez tenha sido a concluída em 1947, com a implantação do histórico mosaico português, de autoria de Waldemar Moral Sendin, a pedido do prefeito Polydoro Bitencourt.

No que diz respeito à qualidade da água, no entanto, a grande transformação só veio em

meados da década de 1980, no governo do prefeito Sebastião Ribeiro da Silva (1983-1988). Na ocasião, foi construída uma estrutura por trás da fachada histórica para armazenar a água da fonte, que, em dias de muita procura, era insuficiente para atender a demanda. É justamente nessa estru-

Mais cuidados

O monitoramento da Biquinha é feito por três equipes da Codesavi, que se revezam em turnos, das 7 horas à meia-noite. Por causa do vandalismo, a última equipe da noite substitui as torneiras da bica - de alumínio - por outras, de plástico, diariamente. A primeira turma da manhã volta o equipamento para o modelo tradicional.

ra que hoje é administrada a água da bica. No local, há um poço de cinco metros de profundidade que canaliza a água da fonte. Quando o poço está cheio, essa água escoo para uma caixa de 2 mil litros, ficando armazenada, de modo que não falte o líquido nas torneiras da Biquinha.

TRATAMENTO

Longe dos olhos do público, é feito também um tratamento mínimo na água. Diariamente, funcionários da Codesavi despejam 150 ml de cloro, com o intuito de reduzir as impurezas. Ademais, quando a água vai do poço para a caixa, passa por um pequeno filtro, que também auxilia no processo de purificação.

"É uma água limpa por natureza. Mas tomamos esse cuidado para que ela continue sendo autorizada para o consumo imediato", afirma Nascimento.

Ele fez uma experiência diante de *A Tribuna*. Encheu um recipiente com água da bica e outro de uma torneira normal. Em seguida, pingou gotas de um reagente. A água encanada ganhou imediatamente uma pigmentação mais escura, por causa do cloro e do flúor. "Temos laudos garantindo que a água da Biquinha é ótima de se beber".

Alunos da Unesp podem fazer 'greve'

DA SUCURSAL

Alunos do campus vicentino da Universidade Estadual Paulista (Unesp), no Parque Bitaru, farão assembleia às 18 horas de segunda-feira para decidir se boicotarão a instituição. O movimento ocorre em outras unidades da Unesp desde quarta-feira, pois estudantes consideram haver descaso com o Ensino Superior em universidades públicas.

Ontem, cerca de 50 estudantes protestaram na Praça Barão do Rio Branco, no Centro, com gritos ensaiados, instrumentos, panfletos e cartazes. Dentre as reclamações, a de maior intensidade está no Programa de Inclusão com Mérito no Ensino Superior Público Paulista (Pimesp).

O objetivo é que 50% das matrículas em cada curso e em cada turno das universidades públicas paulistas sejam ocupadas por alunos que cursaram integralmente o Ensino Médio em escolas públicas, a partir do ano que vem.

"Como um jovem saído de escola pública, onde o ensino é péssimo, faltam professores e a estrutura é precária, pode chegar a uma universidade pública? Essa ideia de nivelar os estudantes de ensino público e particular é ilusória, pois o pobre não vai ter condições de se manter na universidade", critica Fernando Rafael de Grande, defensor da presença de alunos da rede pública em universidades, mas, sobretudo, da melhoria na qualidade do ensino oficial.

O movimento que agora chega a São Vicente - em cujo campus há 262 estudantes - ganha força no Estado. Nas universidades em Marília, Ourinhos, Rio Claro e Assis, já há adeptos. A promessa é só retornar às aulas após as reivindicações serem ouvidas. *A Tribuna* não conseguiu contato com a assessoria de imprensa da Unesp.

Previsão do Tempo e Serviços

CAPITAL E REGIÕES

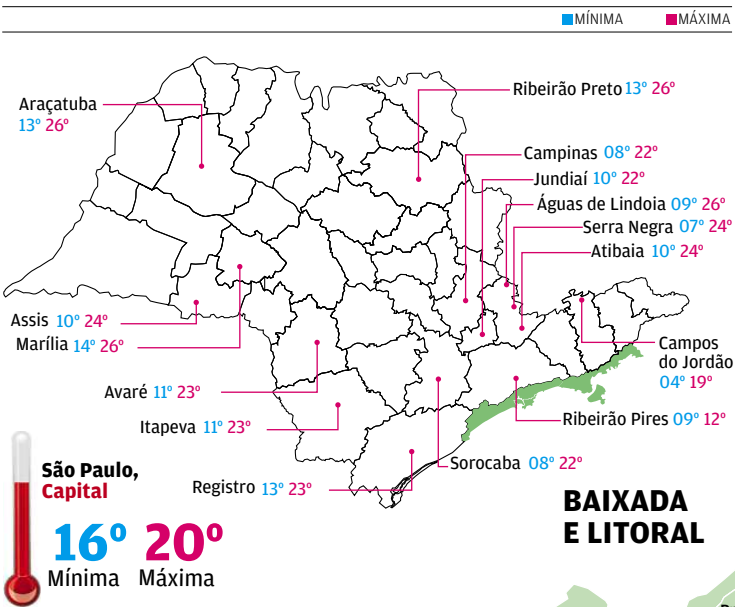

ANÁLISE DO MAPA

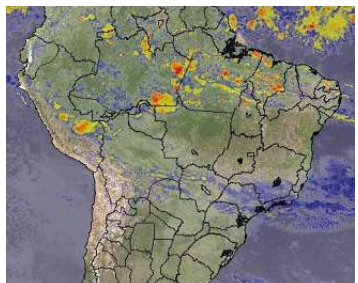

Ar frio e seco de moderada intensidade deixa o tempo aberto e dificultando a formação de nuvens de chuva no Sul, Centro-Oeste e em boa parte do Sudeste. A temperatura fica baixa com frio na madrugada e ao amanhecer nos trechos de serra do Sul e Sudeste. Previsão de geada ao amanhecer nas serras gaúcha e Catarinense. A queda de temperatura forma neblina ao amanhecer. Uma frente fria avança para a costa nordestina e deixa o céu com muitas nuvens no norte do Rio, centro-leste e nordeste de MG, ES e centro-oeste e sul da BA

Telefones úteis
Ecovias 0800-197878
CET 0800-7719194
Dersa 0800-555510
Polícia Rodoviária 191

Neblina se forma ao amanhecer, mas o tempo abre ainda de manhã

Na Baixada Santista, Litoral Norte e Litoral Sul e Vale do Ribeira massa de ar frio e seco chega à região provocando diminuição das nuvens e queda de temperatura. Céu com muitas nuvens e neblina ao amanhecer, mas o tempo abre ainda pela manhã. Com sol a temperatura sobe e fica agradável. Ontem, na Base Aérea, até 15 horas: máxima de 20.0°C; mínima de 18.0°C; pressão atmosférica 1017.0 hpa; umidade relativa do ar 88%

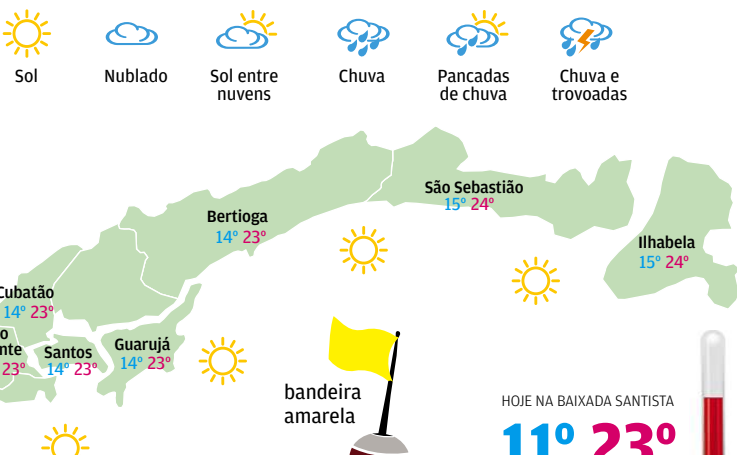

PRÓXIMOS DIAS

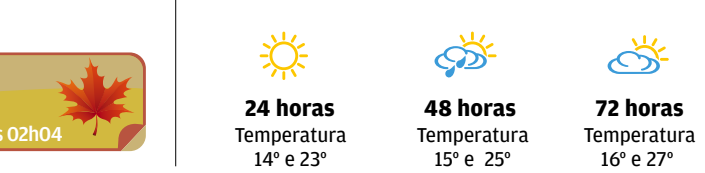

TÁBUA DAS MARÉS

| HORA | ALTURA (EM METROS) |
|------------------|--------------------|
| Dia 25/05 | 03h15 1.2 |
| | 09h17 0.0 |
| | 15h28 1.5 |
| | 21h51 0.4 |
| Dia 26/05 | 03h28 1.2 |
| | 10h09 0.0 |
| | 16h09 1.4 |
| | 22h30 0.5 |

Confira mais informações sobre o clima na região e no Brasil acessando o site www.tribuna.com.br

| BRASIL | min. | máx. | MUNDO | min. | Fuso |
|----------------|------|------|--------------|------|-----------|
| Aracaju | 24° | 31° | Amsterdã | 08° | 12° +5h |
| Belém | 23° | 35° | Assunção | 15° | 19° -1h |
| Belo Horizonte | 19° | 23° | Buenos Aires | 09° | 18° 0h |
| Boa Vista | 24° | 30° | Barcelona | 11° | 21° +5h |
| Brasília | 16° | 29° | Berlim | 08° | 14° +5h |
| Campo Grande | 14° | 26° | Bruxelas | 07° | 14° +5h |
| Cuiabá | 17° | 28° | Caracas | 19° | 28° -1h30 |
| Curitiba | 08° | 20° | Chicago | 09° | 16° -2h |
| Florianópolis | 14° | 23° | Estocolmo | 12° | 19° +5h |
| Fortaleza | 24° | 31° | Frankfurt | 07° | 11° +5h |
| Goânia | 18° | 31° | Genebra | 04° | 10° +5h |
| João Pessoa | 23° | 30° | Lisboa | 12° | 25° +4h |
| Macapá | 24° | 32° | Londres | 08° | 17° +4h |
| Maceió | 23° | 30° | Los Angeles | 14° | 21° -4h |
| Manaus | 25° | 31° | Madri | 07° | 23° +5h |
| Natal | 23° | 30° | México | 14° | 26° -2h |
| Palmas | 22° | 35° | Miami | 23° | 29° -1h |
| Porto Alegre | 12° | 22° | Milão | 07° | 15° +5h |
| Porto Velho | 23° | 30° | Montevideu | 08° | 16° 0h |
| Recife | 23° | 29° | Moscou | 15° | 26° +7h |
| Rio Branco | 20° | 30° | Nova Iorque | 08° | 12° -1h |
| Rio de Janeiro | 17° | 27° | Paris | 08° | 16° +5h |
| Salvador | 22° | 28° | Roma | 11° | 18° +5h |
| São Luís | 24° | 34° | Santiago | 05° | 19° 0h |
| São Paulo | 11° | 23° | Sydney | 12° | 21° +13h |
| Teresina | 22° | 33° | Tóquio | 18° | 24° +12h |
| Vitória | 19° | 25° | Washington | 10° | 22° -1h |

| Nascente | Ocaso | Cheia | Mingante | Nova | Crescente |
|----------|-------|----------------|----------------|----------------|----------------|
| 06h38 | 17h28 | 25/05 às 01h26 | 31/05 às 15h59 | 08/06 às 12h58 | 16/06 às 14h25 |

BALNEABILIDADE

Fonte: Cetesb 24/05/2013

| SANTOS | |
|----------------|-----------|
| José Menino | Própria |
| Gonzaga | Própria |
| Boqueirão | Própria |
| Embaré | Própria |
| Ponta da Praia | Própria |
| SÃO VICENTE | |
| Ilha Porchat | Própria |
| Itararé | Própria |
| Gonzaguinha | Imprópria |
| GUARUJÁ | |
| Pitangueiras | Própria |
| Tombo | Própria |
| Enseada | Própria |
| Pernambuco | Própria |

| PRAIA GRANDE | |
|---------------|---------|
| Ocian | Própria |
| Guilhermina | Própria |
| PERUIBE | |
| Guaraú | Própria |
| MONGAGUÁ | |
| Itaoca | Própria |
| ITANHAÉM | |
| Sonho | Própria |
| BERTIOGA | |
| Boracéia | Própria |
| SÃO SEBASTIÃO | |
| Maresias | Própria |
| Boicucanga | Própria |
| Camburi | Própria |