

FOTOS: MCA ESTÚDIO/DIVULGAÇÃO

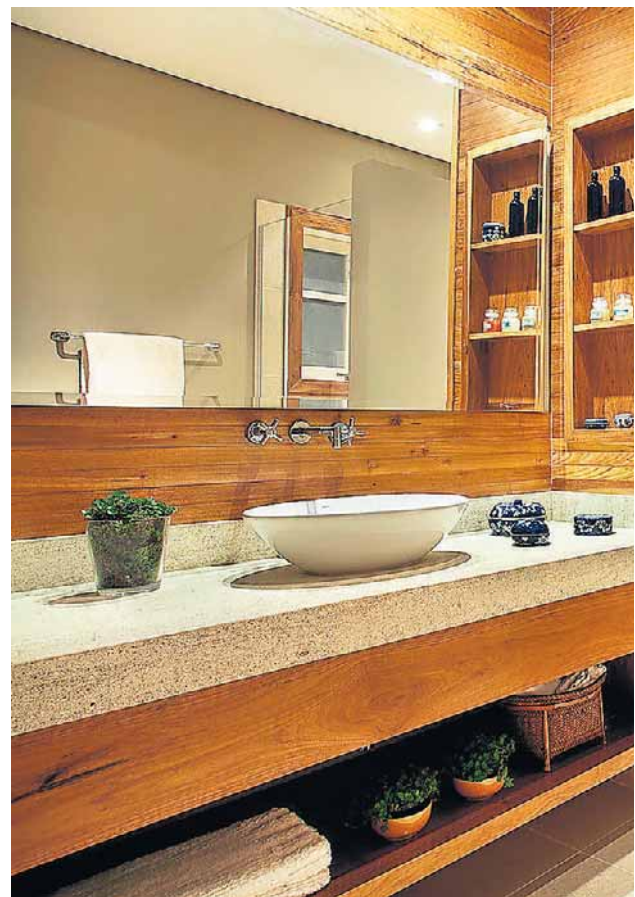

↘
Piso de porcelanato da Portobello e bancada de limestone no banheiro de Silvana Nogueira e Andrea Dinelli. Ao lado, porcelanato com composição de losangos, também da Portobello, em espaço com projeto de Leila Libardi



↗
Placas de vidro verde da Ekko Revestimentos e metais e louças da Vallvé no projeto do Studio Ro+ca

além de escolher os materiais que mais agradavam aos clientes, no caso, o mármore e o vidro, aplicados no chão e nas paredes. “Usamos telas plásticas com luz embutida para que a iluminação fosse o mais natural possível”, conta.

Em São Caetano do Sul, na Grande São Paulo, a proposta da arquiteta Leila Libardi foi criar algo sofisticado para a suíte principal da casa, misturando diferentes revestimentos. “Nas paredes de fora do box usamos porcelanato que imita concreto e, nas de dentro, um porcelanato de losangos. Para o mobiliário, escolhemos madeira teca e nos nichos usamos pedra grafite.”

A dupla de arquitetas Silvana Nogueira e Andrea Dinelli achou na madeira a forma de realizar o desejo da cliente de ter um banheiro rústico. “Para facilitar a manutenção, o chão é de porcelanato; deixamos a madeira para a bancada, formada por um grande painel de peroba de demolição”, diz Silvana.

Com pouco espaço para trabalhar, a arquiteta Eliane Mesquita levou charme a um banheiro usando porcelanato que imita ladrilho hidráulico no piso. “O banheiro é um lugar que não precisa necessariamente combinar com o resto da casa. Ao escolher o revestimento, pense em questões práticas, como a manutenção, e evite materiais que escorregam. E, claro, desenhos e texturas são sempre bem-vindos.”

FELIPE FITIPALDI/DIVULGAÇÃO



↘
Mámore da Guandu no banheiro assinado por Mauricio Nóbrega. No armário, caixas de acrílico ajudam na organização



Instagram. Siga o Casa e use a hashtag #casaestadao

@casaestadao