

Novas ciclovias começam a surgir na ZN ainda neste mês

Previsão é da Prefeitura de Santos, que abrirá 4,3 km de pistas e as entregará em até um ano e meio

DARREDAÇÃO

Até o final do mês, novas ciclovias devem começar a sair do papel na Zona Noroeste, em Santos. A abertura de quatro pistas poderá ter início na próxima quinzena.

Serão mais de 4,3 quilômetros para a circulação de bicicletas. Nas avenidas Jovino de Mello e Eleanor Roosevelt, as pistas, em concreto despenhado, ficarão junto aos canais. A obra deve durar 18 meses.

Nas avenidas Afonso Schmidt e na Apropriada 927 (que liga as avenidas Manoel Ferramenta Junior e Haroldo de Camargo, cruzando a Afonso Schmidt) a ciclovia usará o sistema viário e deve ser entregue em meio ano.

OUTRAS OBRAS

Desde a semana passada, a ciclovia da Orla está em obras. Após 12 anos de existência, o piso será trocado e haverá mudança na drenagem. Desde que foi aberta, o principal problema da pista são as árvores.

"A área é muito arborizada, e as raízes levantaram e criaram irregularidades na pista, que formam poças d'água", explica o chefe de departamento de Obras Públicas da Secretaria de Infraestrutura e Edificações, Glaucus Fariello.

Para resolver a questão, será feito um trabalho para que as raízes se projetem para baixo, impedindo que se quebrem as calçadas. A reforma também deve acabar com a manutenção da pintura da faixa de bicicletas. "Estamos substituindo o asfalto por um concreto já colorido, que evita o desgaste da tinta", diz o secretário adjunto da pasta, Nilson Barreiro.

O serviço deve durar nove meses e será realizado por trechos. "Está precisando. Seria bom se (a pista) ficasse mesmo mais lisa", afirma o aposentado José Flavio Henrique dos Santos. "Tem uns lugares em que a

Malha cicloviária



água fica empoçada e vira um perigo. Já vi muito tombo por aqui depois da chuva", lembra Luiz Carlos de Lima.

A circulação dos ciclistas não deve ser interrompida. A faixa destinada a estacionamento será cercada e sinalizada e servirá provisoriamente de ciclovia.

As ciclovias dos canais 4, 5 e 6 e a do entorno do Horto Municipal também estão em andamento e devem ficar prontas neste ano.

MAIS CICLOVIAS

Entre outros projetos, há os das ciclovias nas avenidas Rangel Pestana e Campos Sales, no Jabaquara; na Rua Silva Jardim; no túnel que ligará as zonas Noroeste e Leste; e o trecho final da Avenida Nossa Senhora de Fátima.

Personagem



George Joventino Ribeiro
71 ANOS

Ribeiro é um entusiasta das ciclovias e afirma ter motivos para isso. Em 2001, dois anos antes do surgimento da pista da orla, ele foi preso por um ônibus. O acidente o deixou com sequelas em um dos pés. "Antes de construir esta (pista para bicicletas) aqui, vi muito acidente e, até, gente morrendo por andar de bicicleta", lembra o aposentado. Ele, que diariamente pedala entre o Bairro Jôquei Clube, em São Vicente, até a Ponta da Praia, em Santos, comemora a reforma na orla, que começou no José Menino. "O que é bom vai ficar melhor", acredita George Ribeiro.

Jardim dos Pássaros tem área limpa

DA SICURSAL

Alvo de críticas de moradores do Jardim dos Pássaros, em Guarujá, o terreno onde havia carros alegóricos abandonados, mato alto e sujeira agora está limpo, após mutirão. A Tribuna abordou o assunto na edição de ontem.

O terreno foi cedido temporariamente pela Prefeitura a duas escolas de samba, Amazonense e Imperador da Ilha, que deverão ser transferidas para outra área. Entretanto, não há divisão entre as duas agremiações.

O lado problemático, onde havia o entulho, era o da Amazonense, cujo muro está destruído. A Imperador tem galpão com cobertura e identificação, e o portão fica fechado. "A noite fica um vigilante para cuidar do nosso lado", afirma o presidente da agremiação, Márcio Rosa.

Porém, como o muro da Amazonense está quebrado, a Imperador também ficou sujeita a invasões. "Ainda não dividimos o terreno porque a Prefeitura determinou que a Amazonense usasse nosso portão, mas não vai ter jeito, vamos ter que murar".

O diretor de Carnaval da Amazonense, Guilherme Borba dos Santos, alega que a situação mudará. "Vamos consertar o muro, construir um galpão. Tivemos que arrumar primeiro a quadra da escola", diz.

Resolvido



Lado problemático era do lado da escola de samba Amazonense

Previsão do Tempo e Serviços

CAPITAL E REGIÕES

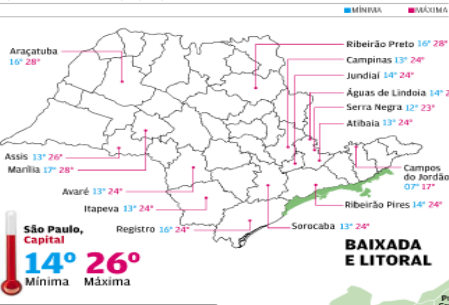

ANÁLISE DO MAPA

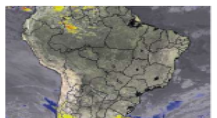

A umidade que chega do mar favorece a formação de instabilidades que causam chuva rápida ao longo do dia no leste do Nordeste, entre o sul da BA e o litoral do RN e no litoral do ES. No norte do PA e do AM, em RR e no AP o sol predomina, faz muito calor e há previsão de pancadas rápidas de chuva a partir da tarde por conta do forte aquecimento. A proximidade de uma frente fria favorece a ocorrência de chuva moderada no sul e no oeste do RS. Em todas as outras áreas do País o tempo fica ensolarado e com umidade baixa durante a tarde

Telefones úteis
Ecovias 0800-197878
CET 0800-7739194
Darsa 0800-555510
Polícia Rodoviária 191

Sol. Temperatura sobe rápido ainda pela manhã e faz calor

Na Baixada Santista, Litoral Norte e Litoral Sul e Vale do Ribeira: ainda sob o domínio de forte massa de ar seco que se encontra sobre nossa região, o sol aparece e entre algumas nuvens, a temperatura sobe rapidamente ainda pela manhã e faz um pouco de calor. Ontem, até as 15 horas, máxima de 29,0°C; mínima de 17,0°C; pressão atmosférica 1015,0 hpa; e umidade relativa do ar: 70%



CONDIÇÕES

Pesca
Lua Minguante fase boa

Surf
Ondas de Leste-sudeste

Voo e Vela
Norte-sudeste

Estradas

Normal 5 x 5 24h

Imigrantes Sul

Norte Norte

Anchieta Sul

Norte Norte

HOJE NÃO CIRCULAM OS FINAIS DE PLACA 9 E 0 NO CENTRO EXPANDIDO DE SÃO PAULO

TÁBUA DAS MARÉS

HORA	ALTIURA (EM METROS)
Dia 07	
01h02	0,7
06h53	0,8
12h54	1,0
22h23	0,7
Dia 08	
00h19	0,8
11h56	1,1
15h43	0,7
22h24	0,8

CONGONHAS:

Parc. nuibudo
Cumbicás: Parc. nuibudo
Campinas: Parc. nuibudo

Confira mais informações sobre o clima na região e no Brasil acessando o site www.tribuna.com.br

BRASIL	min.	máx.	MUNDO	min.	máx.	Fuso
Araçatuba	20°	28°	Amsterdã	16°	21°	+5
Belém	22°	34°	Assunção	25°	36°	-1
Belo Horizonte	18°	27°	Buenos Aires	18°	21°	-3
Boa Vista	24°	32°	Barcelona	20°	33°	+5
Brasília	14°	28°	Berlim	21°	37°	+5
Campo Grande	20°	29°	Bruxelas	14°	28°	+5
Curitiba	21°	35°	Caracas	19°	28°	+1,30
Florianópolis	17°	24°	Chicago	16°	28°	-2
Fortaleza	21°	30°	Estocolmo	15°	23°	+5
Goiania	15°	32°	Frankfurt	19°	35°	+5
João Pessoa	20°	28°	Genebra	18°	35°	+5
Macapá	24°	34°	Lisboa	16°	28°	+4
Maceió	21°	27°	Londres	11°	23°	+4
Manaus	25°	35°	Los Angeles	19°	32°	+4
Natal	21°	29°	Madri	22°	38°	+5
Palmas	20°	34°	México	10°	22°	-3
Porto Alegre	21°	30°	Miami	27°	36°	-1
Porto Velho	25°	34°	Milão	23°	36°	+5
Recife	20°	26°	Moscou	12°	26°	+6
Rio Branco	22°	35°	Nova Iorque	16°	29°	-1
Rio de Janeiro	19°	29°	Paris	15°	29°	+5
Salvador	21°	26°	Roma	26°	32°	+5
São Luís	24°	32°	Santiago	07°	11°	-
São Paulo	14°	26°	Sydney	05°	17°	+13
Teresina	18°	35°	Toquio	25°	35°	+12
Vitória	21°	28°	Washington	21°	29°	-1

Nascente	Ocaso	Minguante	Nova	Crescente	Cheia
06h38	17h47	06/08 23h04	14/08 11h55	22/08 16h32	29/08 15h36

BALNEABILIDADE

SANTOS	Ilha Porchat	Própria	PRAIAS GRANDES	Ocian	Própria
Gonzaga	Própria <td>PERUIBE <td>Guarujá</td> <td>Própria <td></td> </td></td>	PERUIBE <td>Guarujá</td> <td>Própria <td></td> </td>	Guarujá	Própria <td></td>	
Boqueirão	Própria <td>MONGAGUÁ <td>Itaoca</td> <td>Própria <td></td> </td></td>	MONGAGUÁ <td>Itaoca</td> <td>Própria <td></td> </td>	Itaoca	Própria <td></td>	
Embarré	Própria <td>ITANHAÉM <td>Sonho</td> <td>Própria <td></td> </td></td>	ITANHAÉM <td>Sonho</td> <td>Própria <td></td> </td>	Sonho	Própria <td></td>	
Ponta da Praia	Própria <td>BIOTIOGA <td>Boracéia</td> <td>Própria <td></td> </td></td>	BIOTIOGA <td>Boracéia</td> <td>Própria <td></td> </td>	Boracéia	Própria <td></td>	
SÃO VICENTE <td></td> <td>SÃO SEBASTIÃO <td></td> <td></td> <td></td> </td>		SÃO SEBASTIÃO <td></td> <td></td> <td></td>			
Ilha Porchat	Imprópria	Mareias	Própria		
Itararé	Imprópria	Boicunganga	Própria		
Gonzaguinha	Imprópria	Camburi	Própria		
GUARUJÁ <td></td> <td></td> <td></td> <td></td> <td></td>					
Pitangueiras	Própria				
Tombo	Própria				
Enseada	Própria				
Pernambuco	Própria				

FONTE: AEX/CLIMATEP, CIGEP/AST, FOMIAS E DERSA