



↳ Totalmente aberta no térreo, a escada ganha um guarda-corpo telado do segundo piso para o solário. Ao lado, o quintalzinho tem ducha e jardim, usado na filtragem da água acumulada na cisterna sob o piso de tijolos



FOTOS: VIVI SPACO/DIVULGAÇÃO

Colocando água de volta ao ciclo

O arquiteto João Pedro David e o sócio, o alemão Ulrich Zens, do escritório Incrriatório, têm sido muito procurados nos últimos meses. Por causa da crise hídrica, os paulistanos estão preocupados em economizar água e eles podem ajudar nessa tarefa. Os dois desenvolvem projetos para manejo de água e instalam

sistemas de captação e reúso como o que fica sob o piso de tijolos do pequeno quintal desta casa. A cisterna, com capacidade para 5 mil litros, acumula água de chuva e proveniente de chuveiros e pias, que, depois de filtrada, vai para vasos sanitários e torneiras usadas na limpeza. “É claro que a questão financeira, do inves-

timento no sistema deve ser levada em consideração, mas hoje a questão é de segurança hídrica. As pessoas estão abrindo os olhos para isso e percebendo que a casa pode colocar água no ciclo de consumo, jogando menos pelo esgoto do que recebe”, diz João Pedro.

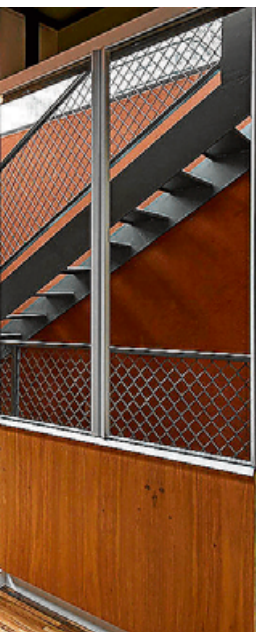

↳ Aço, tons terrosos e vidro, um resumo deste projeto que atualizou um sobrado de vila em Pinheiros. O quarto dos fundos é banhado de luz

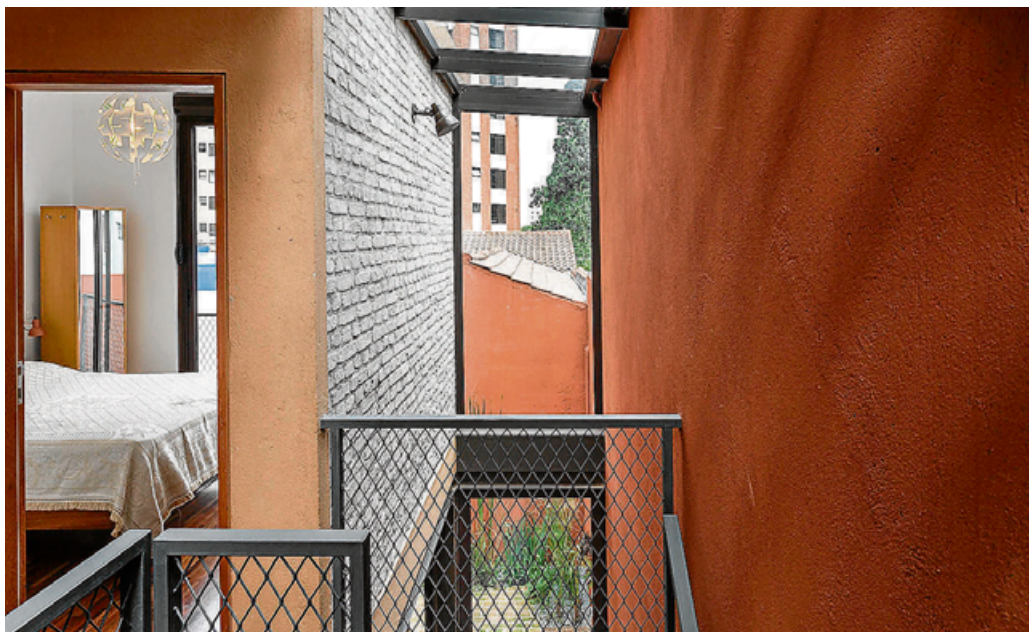

↳ O segundo piso tem dois quartos separados por um banheiro e armários no corredor

O pequeno quintal, com jardim nas bordas e uma ducha, esconde sob o piso uma cisterna que faz parte de um sistema de reúso de água (mais informações no box). Mais uma preocupação do proprietário, que levou a sério a ideia de não desperdiçar nada: os móveis da outra casa foram para a nova, com exceção dos armários da cozinha, desenhados pelos

arquitetos. “Foi bom o morador usar poucas peças no térreo, deixando o salão livre e, de fato, valorizando um espaço sem paredes”, afirma Tito. “Com o vidro fechando a parte dos fundos e o vão da escada, quando se entra na casa, a impressão é de se estar em um loft com mezanino e não em um sobrado.”

PROMOÇÃO DE CLÁSSICOS

Promoção válida até 31/07/2015



Cadeira de Balanço Thonart de R\$ 3.870,00 por R\$ 2.670,00

Imagens ilustrativas



Poltrona Charles Eames a partir de R\$ 3.200,00



Mesa Saarinen Medida: 1,98x1,22cm de ~~R\$ 9.200,00~~ por R\$ 6.600,00

Aceitamos cartões de crédito



Mesa Saarinen Redonda Ø90 de ~~R\$ 5.700,00~~ por R\$ 3.400,00



Sofá Aruba Preço promocional na medida 1,54 de ~~R\$ 5.900,00~~ por R\$ 3.380,00



Loja Jardins:
Al. Gabriel Monteiro da Silva, 643
(11) 3898-2233
Loja Moema:
Al. dos Maracatins, 154
(11) 5051-0058
www.thonartegabriel.com.br