

# Arqueologia ameaça obra e parque na Augusta

Estudo mostra indícios de que o terreno, alvo de disputas, guarda tesouro histórico

Edison Veiga

De um lado, as construtoras Cyrela e Setin, proprietárias do terreno de 23,7 mil m<sup>2</sup> na Rua Augusta e com projeto de erguer ali quatro edifícios de uso misto – preservando o bosque, ao fundo. De outro, ativistas que lutam para que 100% da área se torne o Parque Augusta. Um novo ingrediente pode interferir, ou ao menos atrasar o plano de cada um vencer essa disputa: a possibilidade de que o terreno esconda preciosidades arqueológicas.

Os indícios estão relatados em documento de 30 páginas ao qual o Estado teve acesso. Trata-se de pesquisa do arquiteto Arnaldo de Melo, doutor pela Faculdade de Arquitetura e Urbanismo da Universidade de São Paulo (FAU-USP). Cruzando documentos do Arquivo Histórico Municipal, mapas de São Paulo e fotos recentes, ele de-

duz que algumas das construções que ainda restam no lote não são nem da Vila Uchôa, casarão projetado por Victor Dubugras (1868-1933), nem do tradicional Colégio Des Oiseaux, que funcionou até 1969.

É o caso do que ele chama de “muro-ponte”, o muro original ainda existente. “Construído sobre arcadas de tijolos, o muro é objeto de interesse para estudos sobre engenharia hidráulica e civil, pois se relaciona com a vazão de águas (canalizadas) provindas de uma nascente próxima à Avenida Paulista, certamente a céu aberto no passado”, afirma, em seu relatório.

Segundo Melo, essas águas de rio ou córrego canalizado “drenam em direção à Rua Frei Caneca e deságuam no Rio Saracura”. Por isso, o interesse sobre “esse trecho de alinhamento de lote com a via pública na Rua Augusta, considerando pesquisa e análise técnica a serem realizadas nos arquivos do anti-



Novidade. Lote pode ter construções que não são da Vila Uchôa e do Colégio Des Oiseaux

go Departamento de Obras e Viação da Prefeitura”.

“Com isso, pergunta-se se essas arcadas sob o muro nos autorizam a afirmar que, neste trecho, a Rua Augusta é uma ‘ponte’? Se afirmativa tal hipótese, não há dúvida de que o muro e suas arcadas representam verdadeiro constructo de engenharia técnica a ser preservado, restau-

rado e colocado em evidência. Entrementes, vale lembrar que esse trecho de muro na Rua Augusta não foi contemplado, até agora, como objeto de análise pelo órgão municipal responsável pelo tombamento da área”, prossegue o arquiteto.

“Principalmente ou o que mais interessa, é a relação desses objetos com o processo de

urbanização naquele início de século, ressaltando obras públicas de engenharia e técnicas de drenagem urbana que dão sentido à modernidade urbanística na cidade de São Paulo.”

**Proteção.** A arqueóloga Cristiana Barreto, pesquisadora do Museu de Arqueologia e Etnologia da Universidade de São Paulo (MAE-USP) e conselheira do Instituto do Patrimônio Histórico e Artístico Nacional (Iphan) – é a representante, no órgão, da Sociedade de Arqueologia Brasileira – teve acesso ao documento e deve entrar em breve com pedido de estudo arqueológico no local. Isso pode frustrar empresários e ativistas. “Todo patrimônio arqueológico é protegido. Este lugar guarda uma história emblemática de São Paulo e o subsolo precisa ser analisado. Essa questão do muro, que ele (o arquiteto) descobriu é relevante. É possível musealizar a história do local.”

## Empresas só fazem estudo quando Prefeitura solicita

● As empresas Cyrela e Setin informaram, por meio de sua assessoria de imprensa, que só realizam estudos arqueológicos em seus terrenos quando há uma solicitação da Prefeitura – o que, neste caso, não ocorreu.

O Departamento de Patrimônio

Histórico da Prefeitura de São Paulo informou que um pedido pode ser feito quando as empresas apresentarem as diretrizes do projeto ao Conpresp – o órgão municipal de proteção ao patrimônio. As empresas disseram que tais diretrizes estão em fase de desenvolvimento, sem prazo para conclusão. O arquiteto Arnaldo de Melo, autor do estudo, está organizando um debate no dia 28 sobre o terreno conhecido como Parque Augusta. /E.V.

## VAIE VOLTA

### Parque no local é reivindicado desde 1970

● **História**  
Em 1902, é construída o palacete da família Uchôa, projetado por Victor Dubugras. Mais tarde, em 1907, surge colégio Des Oiseaux, mantido por religiosos

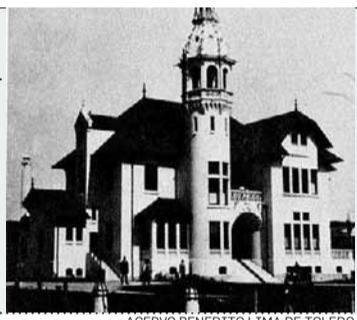

ACERVO BENEDITO LIMA DE TOLEDO

● **Indefinição**  
Demolição de palacete ocorre em 1974. A área tem projetos de jardim público e prédios, mas é usada como estacionamento. Em 2004, Conpresp faz tombamento



JF DIÓRIO / ESTADÃO

● **Disputa**  
Em 2008, Conpresp aprova prédios, mas Câmara autoriza parque em 2011. Ativistas a favor do parque fazem ocupação de três meses no início de 2015

## RIO

### Tiroteio deixa um morto na Mangueira; outras três favelas têm confrontos

Quatro favelas do Rio, que têm ocupação permanente de forças de segurança, – Mangueira, Maré, Rocinha e Alemão – registraram confrontos com traficantes entre a noite de anteontem e a manhã de ontem. No Morro da Mangueira, o comerciante Alexandre Oliveira, de 36 anos, morreu após ser atingido por um tiro na cabeça, anteontem, na porta de casa. Arildo Cavalcante (foto), seu irmão, disse que a família está



revoltada. Ontem pela manhã, na Vila dos Pinheiros, no Complexo da Maré, um morador ficou ferido durante troca de tiros com traficantes.

## VIOLÊNCIA

### Turista é esfaqueada em assalto no centro do Rio

A turista vietnamita Tran Vu Ha, de 39 anos, foi esfaqueada ontem em tentativa de assalto no centro do Rio. No momento do ataque, ela passeava com um amigo próximo à Assembleia Legislativa, na Praça XV. Segundo a Polícia Militar, três adolescentes participaram da ação e acabaram detidos. A turista foi atendida no Hospital Municipal Souza Aguiar e permanecia internada ontem à noite. Seu estado era estável e não havia risco de morte.

## JUSTIÇA

### Dilma quer criminalizar homofobia no País

A página da presidente Dilma Rousseff no Facebook postou texto pedindo a criminalização da homofobia, cujo projeto foi arquivado pelo Senado em janeiro. “A presidenta Dilma tem compromisso com o combate a todo tipo de violência, seja contra mulheres, negros ou homossexuais.” Ontem foi Dia Internacional Contra a Homofobia.

## CONTROLE

### Limeira castrará 300 coelhos e causa polêmica

A prefeitura de Limeira, no interior de São Paulo, vai castrar 300 dos 600 coelhos que vivem de forma selvagem em uma lagoa do Jardim Nova Itália. A medida, com o objetivo de evitar proliferação ainda maior do animal, causa polêmica. Há moradores contra a ação. Os coelhos faziam parte de uma criação comercial que teria sido abandonada.

## CEARÁ

### FAB intercepta avião com 360 kg de cocaína

Aviões da Força Aérea Brasileira (FAB) interceptaram um Cessna que transportava cocaína e obrigaram-no a pousar em Santa Cruz, no interior Ceará. A interceptação aconteceu na tarde de anteontem na região de Boa Viagem, a 20 km de Fortaleza. O avião tinha 361,7 kg de cocaína. Ninguém foi preso, pois, quando a Polícia Federal chegou ao local, a tripulação já havia fugido. Essa foi a terceira apreensão de aviões com drogas em um mês no Ceará.

20  
COELHOS MACHOS  
DEVERÃO SER  
CASTRADOS POR  
SEMANA

## NO ANIVERSÁRIO DE 43 ANOS DA CVC, VOCÊ VIAJA PARA O CARIBE

APROVEITE O SISTEMA TUDO INCLUÍDO NOS HOTÉIS DO CARIBE E DESFRUTE DE MOMENTOS INCRÍVEIS GASTANDO POUCO. SÃO REFEIÇÕES COMPLETAS E BEBIDAS INCLUÍDAS DURANTE TODA A HOSPEDAGEM PAGANDO EM ATÉ 10X SEM JUROS.

**CANCÚN** 5 dias – Saídas diárias  
Hotel Oasis Palm Beach ★★★★★  
Inclui passagem aérea e hospedagem com sistema Tudo Incluído.

A PARTIR DE  
**10X SEM JUROS 292**, REAIS  
À vista R\$ 2.920. Base US\$ 956.  
Preço para saída 24/junho.

**PUNTA CANA** 5 dias – Saídas diárias  
Hotel Ifa Villas Bavaro ★★★★★  
Inclui passagem aérea, transporte aeroporto/hotel/aeroporto e hospedagem com sistema Tudo Incluído.

A PARTIR DE  
**10X SEM JUROS 263**, REAIS  
À vista R\$ 2.630. Base US\$ 862.  
Preço para saída 24/junho.

**ARUBA** 5 dias – Saídas diárias  
Hotel Brickell Bay ★★★  
Inclui passagem aérea e hospedagem com café da manhã.

A PARTIR DE  
**10X SEM JUROS 246**, REAIS  
À vista R\$ 2.460. Base US\$ 807.  
Preço para saída 22/junho.

**PANAMÁ** 5 dias – Saídas diárias  
Hotel Hard Rock Megapolis ★★★★★  
Inclui passagem aérea e hospedagem com café da manhã.

A PARTIR DE  
**10X SEM JUROS 279**, REAIS  
À vista R\$ 2.790. Base US\$ 915.  
Preço para saída 23/junho.

**BARBADOS** 9 dias – Saídas diárias  
Hotel Coconut Court ★★★  
Inclui passagem aérea e hospedagem com café da manhã.

A PARTIR DE  
**10X SEM JUROS 258**, REAIS  
À vista R\$ 2.580. Base US\$ 845.  
Preço para saída 20/junho.

CONSULTE SEU AGENTE DE VIAGENS OU VISITE UMA DAS MAIS DE 900 LOJAS ESPALHADAS PELO BRASIL.

AMÉRICO BRASILIENSE ..... 5181-5158	CARREFOUR HOMERO THON - STO. ANDRÉ ..... 4427-5734	SANTA TERESINHA ..... 4997-4177	SHOPPING IBIRAPUERA I - PISO MOEMA ..... 2107-3535
AVENIDA ACLIMAÇÃO ..... 3271-7160	HIPER EXTRA ANHANGUERA ..... 3831-1312	SHOPPING ARICANDUVA ..... 2728-2626	SHOPPING MEGA POLO BRÁS ..... 2886-3800
BROOKLIN ..... 5532-0888	HIPER JOANIN JOÃO FIRMINO ..... 4109-9138	SHOPPING BOA VISTA ..... 5547-6477	SHOPPING MORUMBI - MUNDO ..... 5181-7777
FARIA LIMA ..... 3038-5300	POÁ ..... 4639-2000	SHOPPING BONSUCESSO ..... 2489-6022	SHOPPING SANTANA PARQUE ..... 2208-2470
GRANJA VIANA ..... 4702-0306	RUDGE RAMOS ..... 4362-1502	SHOPPING CENTER PENHA ..... 2135-0700	

Prezado cliente: os preços são por pessoa, em apartamento duplo, com saídas de São Paulo. Preços, datas de saída e condições de pagamento sujeitos a reajuste e disponibilidade. Condições de pagamento com parcelamento 0+10 vezes sem juros no cartão de crédito ou 1+9 no boleto bancário. Sujeito a aprovação de crédito. Ofertas válidas até um dia após a publicação deste anúncio. Câmbio base 15/5/2015: US\$ 1,00 = R\$ 3,05. Todos os valores dos pacotes CVC são publicados já incluindo taxa de serviço, ISS e todos os outros impostos governamentais. Não estão incluídos impostos sobre serviços extras adquiridos no destino, taxas de turismo cobradas por algumas cidades e taxas de embarque cobradas pelos aeroportos.

**cvc**  
sempreComVC  
cvc.com.br