

Orla de Praia Grande terá novo visual e ficará mais segura

O projeto paisagístico prevê nova iluminação e câmeras, que podem ajudar a diminuir os assaltos no trecho

DA SUCURSAL

Duas décadas após a repaginação do cartão-postal de Praia Grande, o trecho de nove quilômetros, entre o Canto do Forte e Mirim, terá novo modelo paisagístico até o final do ano. As alterações são promessas para manter o ritmo de expansão da Cidade e aquecer os setores de turismo e comércio. A obra também é apontada como essencial para a redução dos indicadores de criminalidade (furtos e roubos) na praia.

O prefeito Alberto Mourão (PSDB) explica que a remodelação vai oferecer mais segurança aos visitantes e moradores. Todo o sistema de iluminação passará por melhorias: serão substituídos os atuais equipamentos por mais potentes e com maior vida útil.

No total, 1.800 lâmpadas de vapor metálico, com 400 watts, iluminarão o calçadão. O projeto prevê ainda a instalação de 150 novos pontos de luz e troca dos equipamentos de 300 postes com quatro luminárias cada. Mourão recorda que a iluminação com vapor metálico tem maior fluxo luminoso e alta eficiência, pois emite luz clara e branca, realçando o colorido natural do local.

A etapa é complementar à instalação de novas câmeras de monitoramento da orla, incluindo as dotadas com tecnologia de leitura de caracteres (OCR). A novidade promete conter roubos e furtos de veículos. Para 2016, as intervenções serão direcionadas às regiões do Balneário Maracanã e Solemar.

De acordo com o prefeito, o projeto urbanístico levou em conta a circulação de pessoas. "A readequação do calçadão da orla certamente vai oferecer mais segurança, comodidade e lazer aos pedestres, ciclistas e usuários em geral", avalia. Para isso, os canteiros serão recuados para o sentido da faixa de



LUIGI BONGIOVANNI

Os serviços já começaram e incluem a readequação do calçadão da praia. O objetivo é oferecer mais comodidade e também acessibilidade

Trecho

9 quilômetros

serão repaginados entre os bairros Canto do Forte e Mirim

areia, possibilitando uma área livre de circulação de quatro metros de largura.

Marcas da primeira grande mudança do desenho do calçadão ainda na década de

1990, as cerca de 18 mil palmeiras plantadas nos 23,5 quilômetros de orla serão realocadas. "Nos últimos 20 anos, as árvores cresceram demais e, em alguns pontos, atrapalham a iluminação pública", cita o prefeito.

Com a mudança, haverá maior área entre o passeio público e a ciclovia, que também receberá novo piso e pintura. A medida tem caráter preventivo, já que grande quantidade de pequenos furtos na orla ocorrem próximo à ciclofaixa.

O novo calçadão não terá obstáculos, pois haverá a troca de cerca de 500 lixeiras de solo

por outras que ficarão fixadas em postes. A substituição também visa reduzir os custos de manutenção. Mais amplos, passeio público e ciclovia poderão ter variação mecânica. "Que é mais rápida, fácil e econômica para os cofres da Cidade", explica Mourão.

ACESSIBILIDADE

A orla praia-grandense será totalmente adaptada para pessoas com deficiência. O prefeito cita que as escadas de acesso à praia serão substituídas por rampas, o que também facilitará o ingresso de idosos. "Quando (as escadas) foram construí-

das, a areia era mais baixa. Queremos eliminar o máximo possível de barreiras sem interferências em área da União".

No projeto constam três estruturas permanentes destinadas ao programa Praia Acessível, que concede equipamentos (cadeiras anfíbias e esteiras adaptadas) para o lazer de pessoas com deficiência.

Outros nove locais serão dotados de infraestrutura esportiva. Chamadas de Espaço Família, as áreas terão playgrounds, quadras de futevôlei, vôlei e tênis de praia, slackline (esporte de equilíbrio sobre uma fita), academia esportiva e banheiros.

Chuveiros podem ser novidade

A Administração Municipal também planeja a instalação de 80 chuveiros ao longo da orla. O objetivo é a economia do recurso hídrico. Conforme explica o prefeito Alberto Mourão, é estudado um novo sistema de captação de água potável do subsolo para refrescar os banhistas.

A ideia será colocada em prática em uma unidade experimental ainda este ano. Dependendo dos resultados, o modelo vai equipar os 23,5 quilômetros de orla.

"Trabalhamos de forma que a água possa ser utilizada, sem representar nenhum risco à saúde. Outra preocupação é o desperdício do líquido", resume Mourão.

Outro temor do gestor recai sobre os atos de vandalismo e abusos que estes equipamentos sofrem nas outras cidades. Na praia do Gonzaguinha, em São Vicente, quase todos os chuveirinhos instalados há menos de dois anos tiveram as válvulas furtadas.

Na região, as primeiras duchas foram instaladas na década de 1980 na orla santista. Devido à crise hídrica no Estado, Santos reduziu 75% dos pontos de vazão de água e encaminhou para a Câmara proposta de multa para evitar o desperdício.

Pioneira

ALEXSANDER FERRAZ - 17/1/15



A orla de Santos foi a 1ª a ter chuveiros, na década de 1980

Previsão do Tempo e Serviços

Confira mais informações sobre o clima na região e no Brasil acessando o site www.tribuna.com.br

CAPITAL E REGIÕES

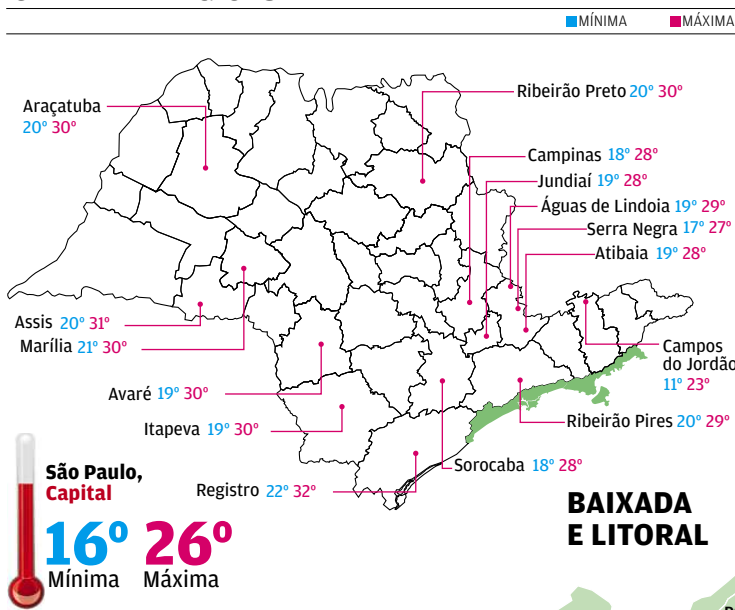

ANÁLISE DO MAPA

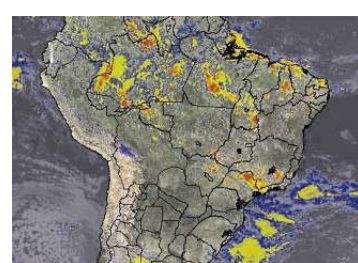

Baixa pressão ao largo do PR organiza ventos que sopram do mar entre as regiões Sul e Sudeste e trazem muita umidade principalmente na faixa leste do RS ao norte do RJ. O vento sopra com até moderada intensidade. Há previsão de chuva a qualquer hora no RJ e no centro-sul de MG. No norte e leste de SP e na Região Centro-Oeste, muitas nuvens e chuva a partir da tarde. Não chove na Região Sul, no centro-oeste de SP, norte de MG, BA, sertão do PI, PE, SE, AL.

Telefones úteis
Ecovias 0800-197878
CET 0800-7719194
Dersa 0800-555510
Polícia Rodoviária 191

Sol aparece um pouco mais; à tarde chuva em pontos isolados

Na Baixada Santista, Litoral Norte e Litoral Sul e Vale do Ribeira: a nebulosidade diminuiu e o sol aparece um pouco mais na região. A partir da tarde há previsão de pancadas de chuva, que podem ser fortes, mas acontecerem em pontos isolados. Ontem, até às 15 horas, na Base Aérea de Santos: máxima 28,4°C; mínima 21,7°C; pressão atmosférica 1010,1 hpa; umidade relativa do ar 74%

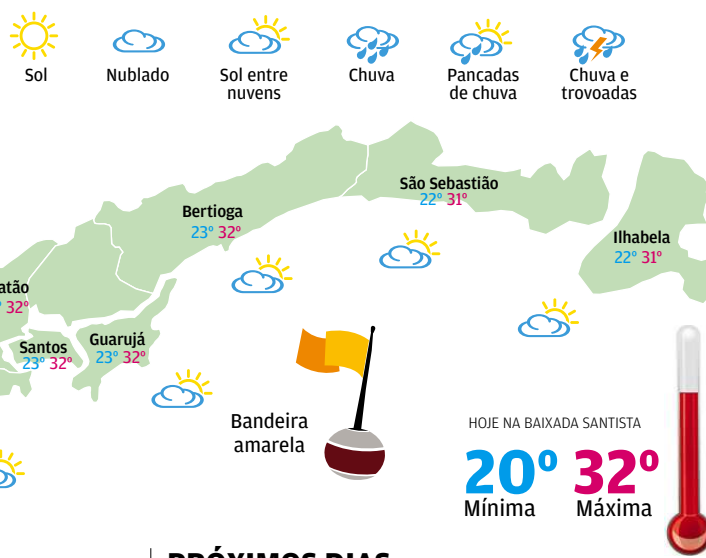

PRÓXIMOS DIAS

24 horas
Temperatura entre 21° e 30°

48 horas
Temperatura entre 23° e 29°

72 horas
Temperatura entre 20° e 28°

TÁBUA DAS MARÉS

	HORA	ALTURA (EM METROS)
Dia 31	01h11	1.3
	06h28	0.4
	12h41	1.2
	19h02	0.3
Dia 01	01h41	1.4
	07h06	0.3
	13h15	1.4
	19h36	0.2

BRASIL	min.	máx.	MUNDO	min.	máx.	Fuso
Aracaju	22°	31°	Amsterdã	-2°	10°	+5
Belém	22°	31°	Assunção	05°	10°	-1
Belo Horizonte	21°	28°	Buenos Aires	20°	26°	-5
Boa Vista	23°	30°	Barcelona	09°	22°	+5
Brasília	18°	28°	Berlim	02°	09°	+5
Campo Grande	21°	31°	Bruxelas	06°	12°	+5
Cuiabá	23°	34°	Caracas	18°	26°	+1,30
Curitiba	15°	26°	Chicago	07°	16°	-2
Florianópolis	19°	26°	Estocolmo	02°	06°	+5
Fortaleza	22°	30°	Frankfurt	05°	12°	+5
Goiania	21°	32°	Genebra	10°	17°	+5
João Pessoa	23°	31°	Lisboa	10°	24°	+4
Macapá	23°	30°	Londres	05°	12°	+4
Maceió	22°	31°	Los Angeles	15°	27°	-4
Manaus	25°	31°	Madri	10°	26°	+5
Natal	22°	31°	México	09°	24°	-3
Palmas	22°	32°	Miami	16°	28°	-1
Porto Alegre	18°	26°	Milão	07°	22°	+5
Porto Velho	23°	34°	Montevideo	16°	26°	-
Recife	22°	30°	Moscou	00°	02°	+6
Rio Branco	22°	28°	Nova Iorque	-2°	10°	-1
Rio de Janeiro	23°	34°	Paris	07°	13°	+5
Salvador	23°	32°	Roma	12°	16°	+5
São Luís	23°	30°	Santiago	08°	29°	-
São Paulo	16°	26°	Sydney	16°	25°	+14
Teresina	22°	31°	Tóquio	12°	20°	+12
Vitória	24°	33°	Washington	04°	16°	-1

Nascente	Ocaso	Crescente	Cheia	Minguante	Nova
06h15	18h06	27/03 04h44	04/04 09h07	12/04 00h46	18/04 15h58

BALNEABILIDADE

FONTE: Cetesb: 30/03/2015

SANTOS	PRÓPRIA	IMPRÓPRIA
José Menino	Própria	Imprópria
Gonzaga	Própria	Imprópria
Boqueirão	Própria	Imprópria
Embaré	Própria	Imprópria
Ponta da Praia	Própria	Imprópria
SÃO VICENTE	Própria	Imprópria
Ilha Porchat	Própria	Imprópria
Itararé	Própria	Imprópria
Gonzaguinha	Própria	Imprópria
GUARUJÁ	Própria	Imprópria
Pitangueiras	Própria	Imprópria
Tombo	Própria	Imprópria
Enseada	Própria	Imprópria
Pernambuco	Própria	Imprópria
PERUIBE	Própria	Imprópria
Ocian	Própria	Imprópria
Guilhermina	Própria	Imprópria
MONGAGUÁ	Própria	Imprópria
Itaoca	Própria	Imprópria
ITANHAÉM	Própria	Imprópria
Sonho	Própria	Imprópria
BERTIOGA	Própria	Imprópria
Boracéia	Própria	Imprópria
SÃO SEBASTIÃO	Própria	Imprópria
Maresias	Própria	Imprópria
Boicunganga	Própria	Imprópria
Camburi	Própria	Imprópria

FONTE: AE/CLIMATEMPO, CISCEAB/ST, ECOVIAS E DERSA