

O trajeto interditado

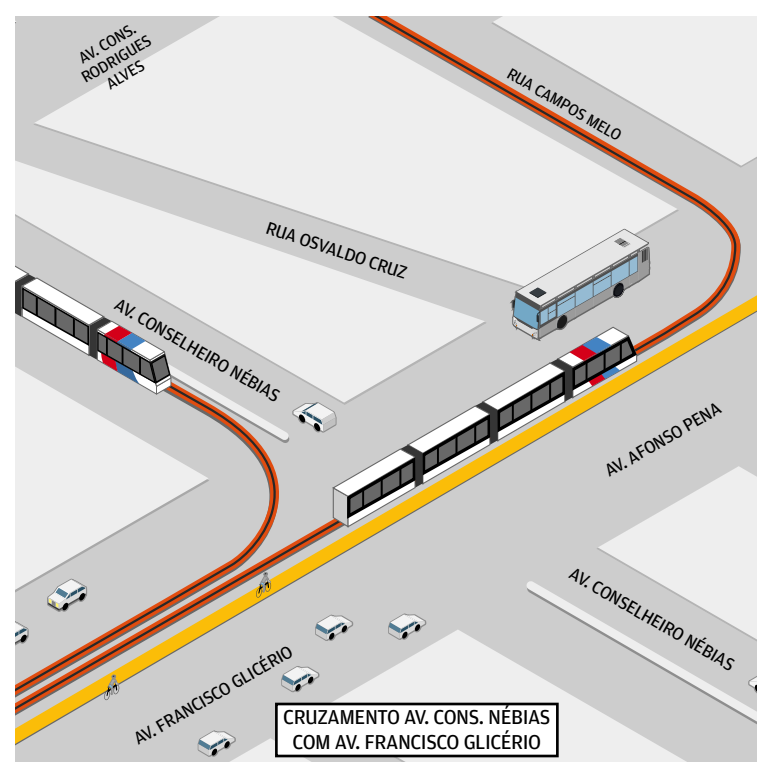
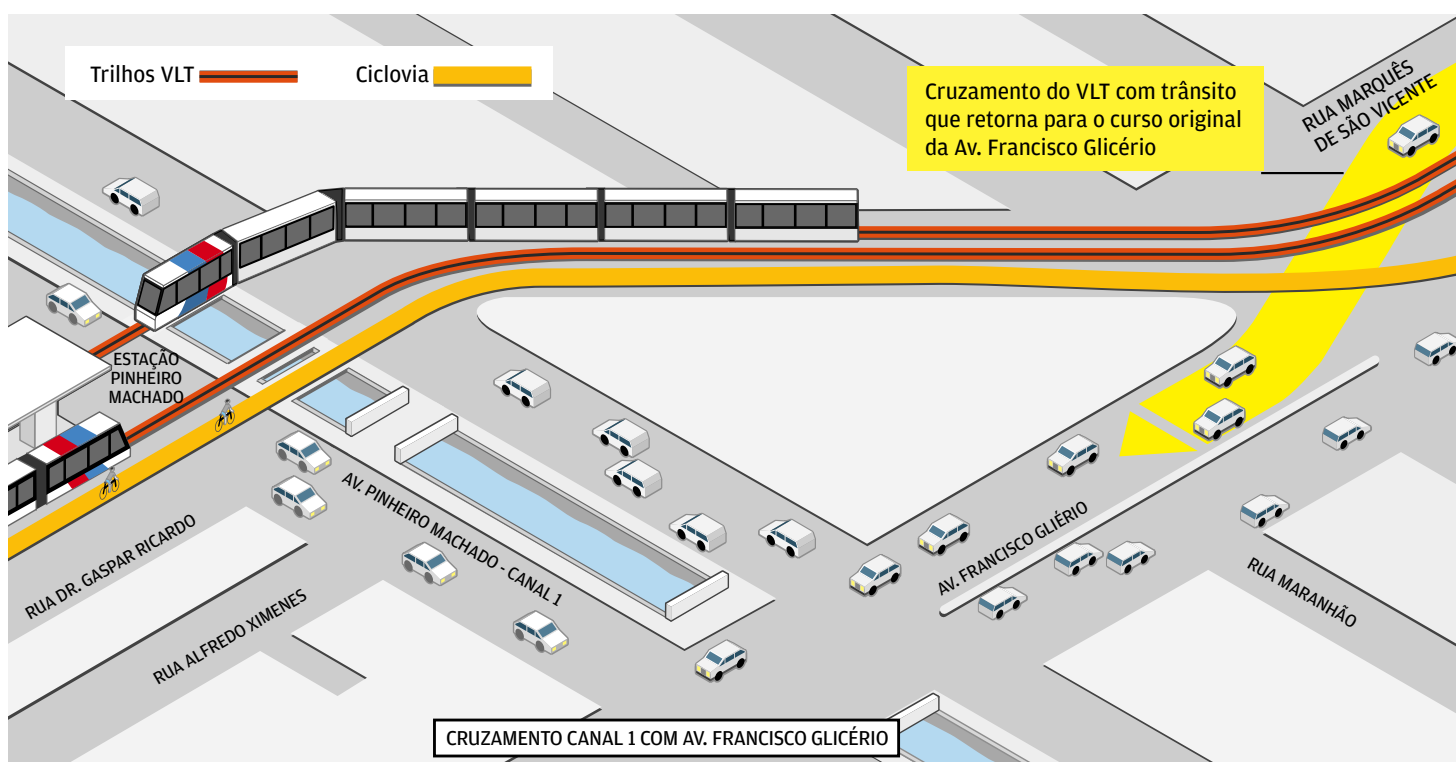

Justiça para obra do VLT em Santos

Decisão suspende os serviços entre o Canal 1 e Conselheiro Nébias

DA REDAÇÃO
Desde a última sexta-feira, uma área de 2,3 quilômetros do trajeto do Veículo Leve sobre Trilhos (VLT) em Santos está com as obras paralisadas por decisão do Tribunal de Justiça de São Paulo (TJ-SP). Trata-se do trecho entre o Canal 1 e a Avenida Conselheiro Nébias, sobre o qual o Ministério Público (MP) questiona uma alteração do traçado inicial do projeto por meio de ação civil pública.

A decisão foi tomada no início de fevereiro, mas a interrupção dos serviços só aconteceu após a publicação do acórdão no Diário da Justiça, no último dia 13, quando foi restabelecida a liminar do MP para suspender as obras de implantação do sistema viário no trecho citado, até o julgamento final da ação.

O MP alega que o trajeto inicial do VLT restringia-se à área da antiga linha férrea. No projeto em andamento atualmente, o modal segue pela linha do trem de São Vicente até o Canal 1, e poucos metros depois desvia para o canteiro central da Avenida Francisco Glécio, por onde percorre até a Avenida Conselheiro Nébias.

O desembargador Ruy Alberto Leme Cavalheiro, relator do processo na 1ª Câmara Reservada ao Meio Ambiente, do TJ-SP, diz que "a alteração de um traçado urbano, por alguns metros que sejam, saindo de onde havia o planejamento inicial, pode vir a provocar alteração no meio ambiente".

O relatório de Cavalheiro publicado na última semana afirma ainda que o impacto desta mudança deve ser avaliado, pois "além do (impacto) urba-



As obras continuam no trecho próximo à Estação Pinheiro Machado

Arqueologia

O plano de trabalho para a prospecção arqueológica do trecho Conselheiro Nébias - Valongo deve ser apresentado à Prefeitura neste mês.

nístico, a questão do tráfego, trânsito, pode levar a degradação ambiental em prejuízo da comunidade".

A Empresa Metropolitana de Transportes Urbanos (EMTU), responsável pelas obras, pretende entrar com recurso até a próxima semana. Até lá, na área em questão, a empresa deve realizar apenas a conservação do trabalho que já foi executado e a segurança da obra, pedestres e veículos.

Na manhã da última segunda-feira, *A Tribuna* percorreu o trecho santista do VLT, da divisa com São Vicente até a Conselheiro Nébias, e constatou a paralisação dos trabalhos. Apenas na Estação Pinheiro Machado, no José Menino, técnicos e funcionários das obras foram vistos.

Segundo a EMTU, no trecho Barreiros-Porto, até o momento, estão concluídos 95% das obras em São Vicente e 60% em Santos. A previsão é de que até o final deste mês comece a Operação Precursora, sem cobrança de tarifa, num trajeto que ainda será definido.

O VLT deve transportar cerca de 70 mil usuários por dia. A experiência de ligar duas cidades é inédita no País. O percurso será feito em cerca de 30 minutos.



A Estação Bernardino de Campos, próxima ao Canal 2, está localizada no trecho interditado pela Justiça

UNIP

UNIVERSIDADE PAULISTA

CAMPUS SANTOS

Processo Seletivo 2015 - 1º SEMESTRE

PARCERIAS UNIVERSITÁRIAS EM TODOS OS CONTINENTES DO MUNDO

PROVA TRADICIONAL OU POR AGENDAMENTO

CURSOS SUPERIORES TRADICIONAIS

- Administração
- Arquitetura e Urbanismo
- Biomedicina
- Ciência da Computação
- Ciências Biológicas (Licenciatura e Bacharelado)
- Ciências Contábeis
- Ciências Econômicas
- Desenho Industrial
- Direito
- Educação Física (Licenciatura e Graduação Plena)
- Enfermagem
- Engenharia: Civil, da Computação, de Controle e Automação (Mecatrônica), de Petróleo, de Produção (Mecânica), Elétrica (Eletrônica) e Mecânica

- Farmácia
- Fisioterapia
- Jornalismo
- Letras (Licenciatura em Português, Português/Espanhol e Português/Inglês)
- Matemática (Licenciatura)
- Nutrição
- Pedagogia
- Propaganda e Marketing
- Psicologia
- Publicidade e Propaganda
- Relações Internacionais
- Secretariado Executivo Bilingue
- Serviço Social
- Sistemas de Informação
- Turismo

CURSOS SUPERIORES DE MENOR DURAÇÃO

- Análise e Desenvolvimento de Sistemas
- Automação Industrial
- Comércio Exterior
- Construção de Edifícios NOVO
- Design de Interiores
- Design de Moda
- Design Gráfico
- Estética e Cosmética
- Fotografia
- Gestão Ambiental
- Gestão da Qualidade
- Gestão da Tecnologia da Informação
- Gestão de Recursos Humanos
- Gestão de Segurança Privada
- Gestão de Turismo
- Gestão Financeira
- Gestão Hospitalar
- Gestão Portuária
- Gestão Pública
- Hotelaria
- Jogos Digitais NOVO
- Logística
- Marketing
- Petróleo e Gás
- Processos Escolares
- Processos Gerenciais
- Produção Audiovisual
- Produção Multimídia
- Radiologia
- Redes de Computadores

GRADUAÇÃO E PÓS-GRADUAÇÃO • Presencial • Semipresencial • A Distância

CURSOS COM CONCEITOS POSITIVOS NO ENADE-MEC

TOP NO MERCADO DE TRABALHO SEGUNDO O RANKING UNIVERSITÁRIO FOLHA-RUF

27 campi em todo o Brasil

Ingresso no FIES!

AGORA VOCÊ PODE! APOIO TOTAL DO GOVERNO FEDERAL

TAXA DE JUROS 34% AO ANO

SEU CURSO POR APENAS R\$ 50,00 A CADA 3 MESES

FINANCIAMENTO DE ATÉ 100% DAS MENSALIDADES

APÓS TERMINAR O CURSO, TEM 18 meses PARA COMEÇAR A PAGAR E 12 MESES DE TRÊS ANOS PARA ESTABILIZAR O PAGAMENTO.

AGORA, SEM RESTRIÇÃO CADASTRAL. Conforme Lei 12.801, de 24/06/13.

VALORIZE SEU DIPLOMA

UNIP

QUALIDADE E EMPREGABILIDADE REALMENTE COMPROVADAS

8000 010 9000 • www.unip.br

Av. Francisco Manoel, s/n.º Vila Mathias - Tel.: (13) 4009 2000

A saúde da sua empresa começa aqui.

Mais de 30 mil beneficiários na região

A.P.O.

PLANOS ODONTOLÓGICOS

www.apodontom.com.br

Fone 2104.4000

15 ANOS

ANS - nº 41.112-4