

# De roupa nova

Os revestimentos certos valorizaram o que antes incomodava a moradora deste apartamento paulistano com projeto de Guilherme Torres

Natália Mazzoni / REPORTAGEM

O pé-direito duplo deste apartamento no Panamby, na zona sul de São Paulo, parecia ser um problema no início. Além do excesso de luminosidade – era até difícil permanecer na sala de estar –, as grandes paredes brancas davam a sensação de um espaço frio e vazio. Para resolver a questão, o arquiteto Guilherme Torres propôs um projeto para tirar partido das características que tanto incomodavam a moradora: uma reforma quase completamente feita com a instalação de novos revestimentos.

Mudança estrutural veio apenas na integração do living com a varanda, o que aumen-

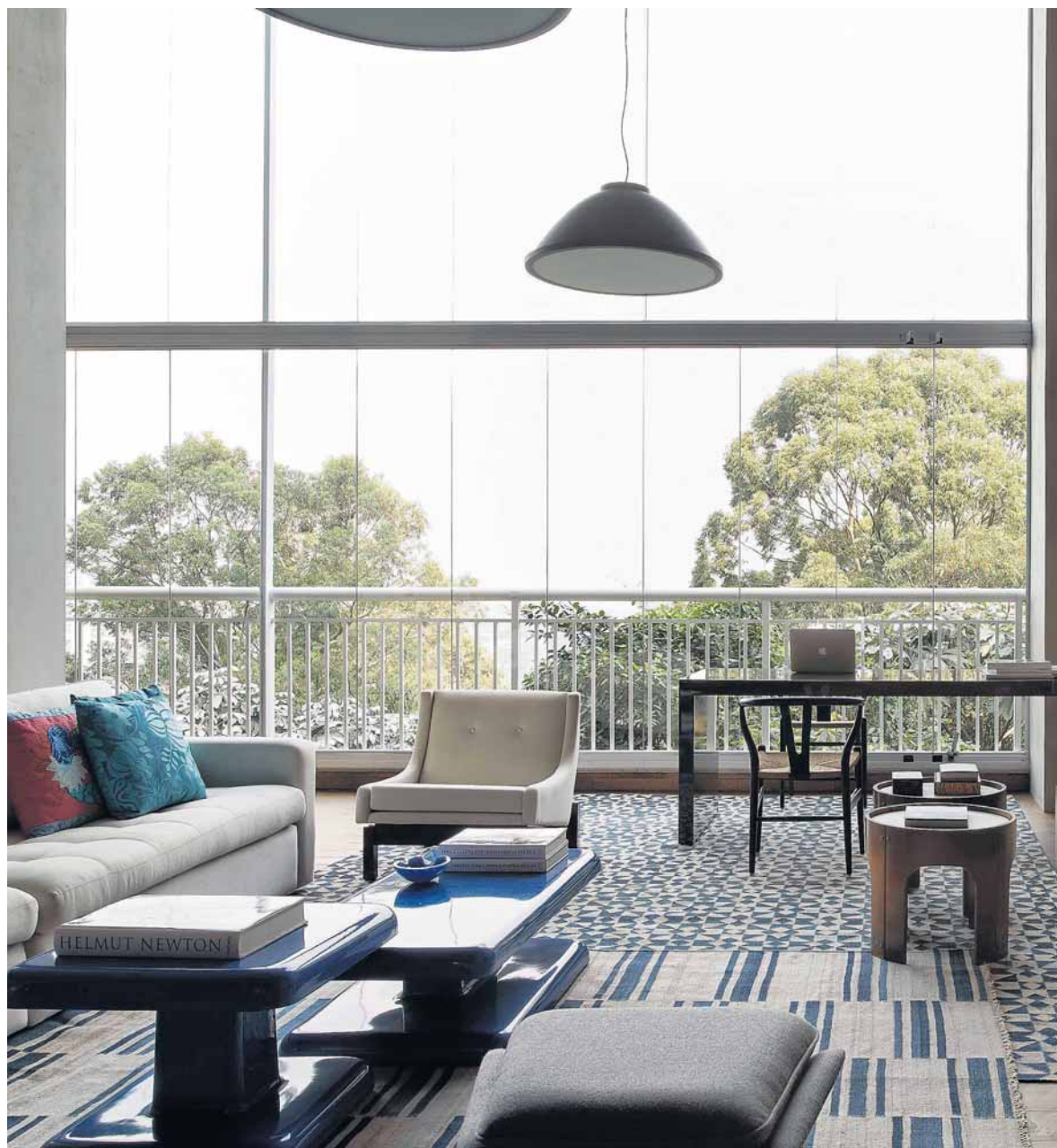

↳ Detalhe do buffet e tapete com hexágonos da By Kamy. Ao lado, estar com mesa de centro de fibra de vidro e sofá de linho da Dpot

