

# Acordo prevê recuperação de capela

Objetivo é restaurar a capela da Ordem Franciscana Secular do Valongo, que está fechada há vários anos. Previsão de início é em 2016

DA REDAÇÃO

Construída na segunda metade do século 17, a capela da Ordem Franciscana Secular do Valongo, em Santos, passará por obras de recuperação. Um acordo de cooperação técnica para elaboração de um projeto de reforma da edificação foi assinado nesta semana entre o Instituto de Cultura Democrática (ICD) e a Província Franciscana Imaculada Conceição do Brasil, responsável pelo complexo do Santuário do Valongo. A previsão inicial é de que as melhorias comecem em 2016. O estado de conservação da capela, fechada há vários anos, é considerado ruim.

Até o fim deste semestre, o ICD desenvolverá um projeto para ser enviado ao Ministério da Cultura (Minc). O objetivo é obter autorização para captar recursos em empresas, por meio do mecanismo de renúncia fiscal da Lei Rouanet. A expectativa é de que o aval do Minc ocorra apenas no segundo semestre. Estima-se que os investimentos fiquem em torno de R\$ 3 milhões.

## TIRAR O DOENTE DA UTI

Vencida a parte burocrática, e de posse dos recursos financeiros, será realizada uma ampla reforma no telhado e forro, para acabar com as infiltrações e goteiras. Na sequência, ocorrerão intervenções na parte estrutural, elétrica e hidráulica, além de um trabalho de descupinização.

“A primeira fase será tirar o doente (capela) da UTI. A segunda fase contará com as cirurgias reparadoras e a recuperação total da saúde”, diz Antonio Rizeque Malufe, presidente do ICD.

O imóvel abriga o retábulo do altar-mor, tombado pelo Instituto de Patrimônio Histórico e Artístico Nacional (Iphan). Em estilo barroco, nele está a imagem de São Francisco, em tamanho natural, orando diante de um Cristo místico alado (a única imagem com seis asas existente no Brasil, de influência espanhola).



Uma das riquezas iconográficas é o Cristo, envolto por seis asas, considerado o único do tipo no Brasil



O detalhe dos sinais de infiltração nas paredes: renovação é vital

“A obra de restauro propriamente dito, a parte mais bonita e vistosa para o público, só é possível na segunda etapa, quando teremos então todos os levantamentos e projetos necessários prontos e aprovados pelos órgãos competentes”, diz Malufe.

Ele não prevê dificuldade para convencer a iniciativa privada em investir na recuperação da capela, cujo apelo histórico bem forte. “É um restauro de imensa importância, não apenas para Santos, mas para todo o Brasil”.

## EXPERIÊNCIA

Embora saiba que a reforma não é pra já, Frei André Becker, responsável pelo Santuário do Valongo, está otimista. Ele esteve presente segunda-feira na sede da Província Franciscana Imaculada Conceição do Brasil, em São Paulo, durante a assinatura do convênio.

Becker lembra que o instituto já fez diversos restauros semelhantes em imóveis com valor histórico-religioso. Entre eles, a Igreja da Ordem Terceira da Penitência, no Largo São Francisco, na Capital. “Acredito que vai sair do papel”.



Vista geral da capela, que precisa passar por intervenções estruturais



O altar por inteiro: um primor do estilo barroco em cada detalhe

## Saúde

“A primeira fase será tirar o doente (capela) da UTI. A segunda fase contará com as cirurgias reparadoras e a recuperação total da saúde”

Antonio Rizeque Malufe, presidente do Instituto Cultura Democrática

## Previsão do Tempo e Serviços

### CAPITAL E REGIÕES

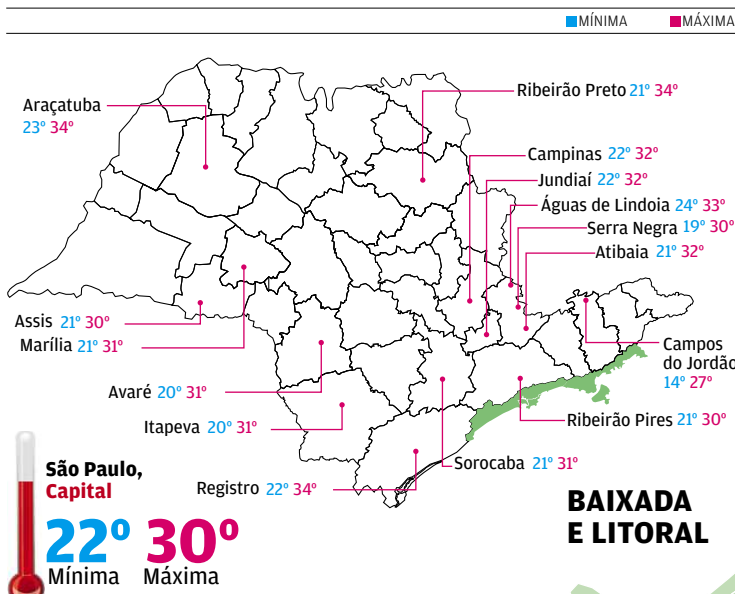

### ANÁLISE DO MAPA

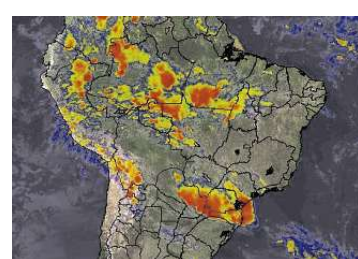

Frente fria avança pelo Sul do País e deixa o tempo instável com chuva moderada a forte e a qualquer hora no norte do RS, SC e PR. A proximidade desta frente e a presença de um sistema de baixa pressão no interior do continente formam instabilidades que causam muitas pancadas de chuva ao longo do dia também no sul de MS e de SP. Tempo abafado e risco de temporais em RO, oeste de MT e AM. Já em quase todo o Sudeste, no leste de GO, DF, interior da BA, SE e AL o tempo fica ensolarado

**Telefones úteis**  
Ecovias 0800-197878  
CET 0800-7719194  
DERSA 0800-555510  
Polícia Rodoviária 191

## Frente fria se aproxima. Faz sol e calor, chuva isolada à tarde

Na Baixada Santista, Litoral Norte e Litoral Sul e Vale do Ribeira: a aproximação de uma frente fria provoca aumento de nebulosidade em toda a nossa região. O sol aparece entre nuvens e faz calor; chuva de forma isolada apenas à tarde. Ontem, até às 15 horas, na Base Aérea de Santos: máxima 37,0°C; mínima 24,0°C; pressão atmosférica 1013,0 hpa; umidade relativa do ar 56%



### PRÓXIMOS DIAS

24 horas  
Temperatura entre 22° e 32°

48 horas  
Temperatura entre 20° e 29°

72 horas  
Temperatura entre 19° e 26°

### TÁBUA DAS MARÉS

	HORA	ALTURA (EM METROS)
Dia 13	04h47	0,7
	13h19	1,0
	18h09	0,4
	24h54	1,2
Dia 14	07h23	0,6
	14h02	1,1
	19h08	0,3

### CONDIÇÕES

Horário de Verão	Início: 19/10/2014 à zero hora	Término: 21/02/2015 à meia noite
<b>Pesca</b> Lua Minguante fase boa	<b>Surf</b> Ondas de Leste	<b>Voo e Vela</b> Ventos de Norte-noroeste
<b>Estradas</b> Normal 5 x 5 da 0h às 24h	<b>Aerportos</b> Congonhas: Parc. nublado Cumbica: Parc. nublado Campinas: Parc. nublado	

HOJE NÃO CIRCULAM OS FINAIS DE PLACA 9 E 0 NO CENTRO EXPANDIDO DE SÃO PAULO

Confira mais informações sobre o clima na região e no Brasil acessando o site [www.tribuna.com.br](http://www.tribuna.com.br)

BRASIL	min.	máx.	MUNDO	min.	máx.	Fuso
Aracaju	23°	31°	Amsterdã	00°	08°	+3
Belém	21°	32°	Assunção	25°	37°	-1
Belo Horizonte	20°	31°	Buenos Aires	20°	33°	+1
Boa Vista	24°	32°	Barcelona	04°	14°	+3
Brasília	16°	29°	Berlim	-2°	06°	+3
Campo Grande	19°	28°	Bruxelas	02°	11°	+3
Cuiabá	22°	31°	Caracas	18°	25°	-2,30
Curitiba	21°	26°	Chicago	-16°	-7°	-3
Florianópolis	24°	31°	Estocolmo	-2°	01°	+3
Fortaleza	25°	33°	Frankfurt	00°	09°	+3
Goânia	18°	33°	Genebra	04°	10°	+3
João Pessoa	26°	32°	Lisboa	05°	16°	+2
Macapá	22°	33°	Londres	02°	08°	+2
Maceió	23°	31°	Los Angeles	16°	28°	-5
Manaus	24°	31°	Madri	01°	12°	+3
Natal	26°	31°	México	08°	19°	-4
Palmas	22°	35°	Miami	11°	24°	-2
Porto Alegre	22°	31°	Milão	01°	06°	+3
Porto Velho	23°	30°	Montevideu	21°	35°	-
Recife	24°	32°	Moscou	-10°	00°	+5
Rio Branco	23°	32°	Nova Iorque	-16°	00°	-2
Rio de Janeiro	28°	37°	Paris	03°	12°	+3
Salvador	24°	30°	Roma	10°	12°	+3
São Luís	25°	33°	Santiago	13°	25°	-1
São Paulo	22°	30°	Sydney	18°	27°	+13
Teresina	24°	31°	Tôquio	01°	09°	+11
Vitória	25°	32°	Washington	-8°	05°	-2

Nascente	Ocaso	Minguante	Nova	Crescente	Cheia
06h53	19h48	12/02 01h51	18/02 21h48	25/02 14h15	05/03 15h07

### BALNEABILIDADE

FONTE: CETESB: 12/02/2015

#### SANTOS

José Menino	Própria
Gonzaga	Própria
Boqueirão	Própria
Embaré	Própria
Ponta da Praia	Própria

#### SÃO VICENTE

Ilha Porchat	Própria
Itararé	Própria
Gonzaguinha	Imprópria

#### GUARUJÁ

Pitangueiras	Própria
Tombo	Própria
Enseada	Própria
Pernambuco	Própria

#### PRAIA GRANDE

Ocian	Própria
Guilhermina	Própria

#### PERUIBE

Guaraú	Própria
--------	---------

#### MONGAGUÁ

Itaoca	Própria
--------	---------

#### ITANHAÉM

Sonho	Própria
-------	---------

#### BERTIOGA

Boracéia	Própria
----------	---------

#### SÃO SEBASTIÃO

Maresias	Imprópria
Boicucanga	Própria
Camburi	Própria