

Mapa define limites na Área Continental

Carta Ambiental visa ajudar a fiscalização e investimentos e está em estudo para a região; hoje, apenas o bairro Caruara possui o documento

DA REDAÇÃO

A Área Continental de Santos pode ganhar, em breve, um mapa que mostra toda a legislação ambiental que incide no território. Trata-se da carta ambiental, documento que já existe no bairro Caruara e acaba de passar por revisão.

Na semana passada, o Conselho Municipal de Defesa do Meio Ambiente (Comdema) aprovou a alteração da carta, que trazia um erro gráfico na área conhecida como Portinho, que não havia recebido a cor indicativa de que o local era formado por floresta ombrófila (de encosta).

Os próximos bairros que podem ganhar o mapeamento são Monte Cabrao, Iri e Quilombo, mas isso ainda está em estudos pela Prefeitura.

“A carta permite maior transparência para a população. Se alguém quer investir na região, basta observar o mapa para verificar onde é permitida uma intervenção”, explica o biólogo Alexandre Resende, da Secretaria Municipal de Meio Ambiente.

O mapa ajuda na fiscalização de ocupações irregulares. “Há algumas semanas, com base na carta, localizamos uma construção irregular ao final da Rua Caramuru, que podia comprometer todo o fluxo do rio existente no local. Foi muito fácil identificar que a construção estava em área que não era permitida, observando o documento”, conta Marcos Badin, da Defesa Civil.

PRESERVAÇÃO

Santos conta com uma grande Área de Proteção Permanente (APP), espaço protegido por lei, que tem a função ambiental de preservar recursos hídricos, paisagem, estabilidade geológica, biodiversidade, equilibrar o fluxo entre fauna e flora, proteger o solo, além de assegurar o bem-estar da população.

Só na Área Continental, metade do território tem essa classificação, o que impossibilita qualquer construção ou intervenção.

Para orientar quem pretende investir na região e ajudar as equipes que fazem fiscalização, a Prefeitura produziu a carta am-



Há apenas 1.120 habitantes no bairro (Censo IBGE 2010), que fica a 60 km do Centro - é um dos mais distantes. Abriga gente oriunda da vizinha Bertioiga e de Guarujá

Na internet

O mapa vigente de Caruara, com a legislação, pode ser conferido no site dos Conselhos Municipais, em <http://goo.gl/7VGd10>

biental, um mapa onde mostra a aplicação de todas as leis existentes vigentes neste âmbito. O primeiro bairro a receber esse material foi o Caruara, em 1999.

A cada nova norma implantada - seja federal, estadual ou municipal -, o documento é atualizado. A última revisão aprovada anteriormente aconteceu em 2010.

Observando o mapa, percebe-se que o bairro, cortado por rios e repleto de manguezais, floresta de restinga e floresta ombrófila, já é densamente povoado, sendo poucas as áreas que podem abrigar algum projeto.



O Portinho (acima), às margens do Canal de Bertioiga, é um tipo de cartão postal do bairro, onde a luz elétrica só chegou em 1989



Previsão do Tempo e Serviços

Confira mais informações sobre o clima na região e no Brasil acessando o site www.tribuna.com.br

CAPITAL E REGIÕES

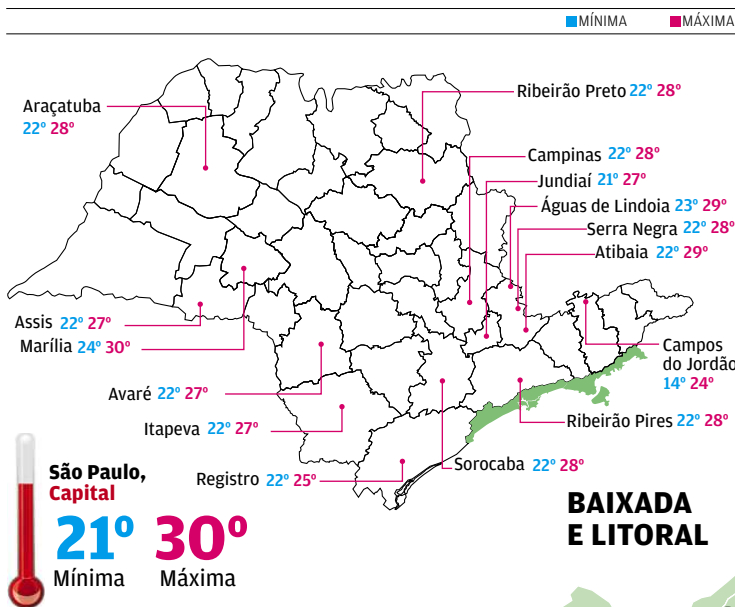

ANÁLISE DO MAPA

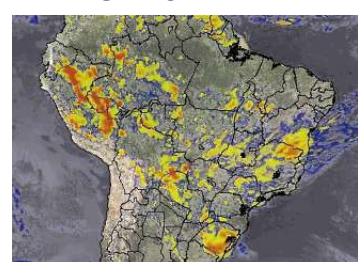

Instabilidades que se formaram em altos atmosféricos são reforçadas pelo ar quente e úmido vindo do Norte e espalham muitas nuvens sobre o Centro-Sul do país. Há risco para temporais, com descargas elétricas e elevados acumulados de chuva em MT e GO. Predomínio de muitas nuvens em MS, centro-oeste e norte de SP, sul e oeste de MG, com pancadas de chuva ao longo do dia. No Sul do país, sistema de baixa pressão sobre a Argentina espalha muitas nuvens e provoca chuva na Região

Telefones úteis

Ecovias 0800-197878
CET 0800-7719194
DERSA 0800-555510
Polícia Rodoviária 191

Sol aparece entre nuvens e à tarde há previsão de pancadas de chuva

Baixada Santista, Litoral Norte e Litoral Sul e Vale do Ribeira: áreas de instabilidade avançam sobre a região espalhando muitas nuvens. O sol aparece entre nuvens e há previsão de pancadas de chuva a partir da tarde, que de forma isolada podem ter forte intensidade e o tempo fica abafado. Na Base Aérea até às 15 horas: máxima 28,9°C; mínima de 20,1°C; pressão atmosférica: 1013,8 hpa; umidade relativa do ar: 63%



PRÓXIMOS DIAS



TÁBUA DAS MARÉS

HORA	ALTURA (EM METROS)
Dia 09	05h08 1.3
	11h24 0.4
	16h23 1.3
	23h53 0.2
Dia 10	05h41 1.2
	12h00 0.5
	16h56 1.3
	24h32 0.3

BRASIL	min.	máx.	MUNDO	min.	máx.	Fuso
Aracaju	24°	30°	Amsterdã	01°	03°	+3
Belém	24°	34°	Assunção	22°	33°	-1
Belo Horizonte	17°	29°	Buenos Aires	20°	30°	+1
Boa Vista	23°	32°	Barcelona	02°	10°	+3
Brsília	18°	24°	Berlim	-2°	02°	+3
Campo Grande	19°	32°	Bruxelas	01°	06°	+3
Cuiabá	23°	30°	Caracas	19°	25°	-2,30
Curitiba	19°	28°	Chicago	-3°	03°	-3
Florianópolis	20°	29°	Estocolmo	00°	01°	+3
Fortaleza	24°	31°	Frankfurt	-3°	02°	+3
Goiania	20°	28°	Genebra	-1°	02°	+3
João Pessoa	25°	30°	Lisboa	07°	15°	+2
Macapá	24°	33°	Londres	00°	10°	+2
Maceió	21°	30°	Los Angeles	14°	23°	-5
Manaus	25°	29°	Madri	01°	09°	+3
Natal	24°	30°	México	08°	20°	-4
Palmas	21°	33°	Miami	15°	25°	-2
Porto Alegre	23°	29°	Milão	00°	07°	+3
São Luís	25°	32°	Montevideu	19°	31°	-
São Paulo	21°	30°	Moscou	-7°	-2°	+5
Teresina	24°	38°	Nova Iorque	01°	03°	-2
Vitória	24°	30°	Paris	00°	04°	+3
			Roma	08°	13°	+3
			Santiago	11°	32°	-1
			Sydney	19°	23°	+13
			Tóquio	04°	11°	+11
			Washington	05°	07°	-2

Nascente	Ocaso	Cheia	Minguante	Nova	Crescente
06h12	19h46	06/12 11h26	14/12 11h50	21/12 00h35	28/12 17h31

BALNEABILIDADE

FONTE: Cetesb 08/12/2014

SANTOS	PRAIAS
José Menino	Imprópria
Gonzaga	Imprópria
Boqueirão	Imprópria
Embaré	Imprópria
Ponta da Praia	Imprópria
SÃO VICENTE	
Ilha Porchat	Própria
Itararé	Própria
Gonzaguinha	Imprópria
GUARUJÁ	
Pitangueiras	Própria
Tombo	Própria
Enseada	Própria
Pernambuco	Própria
PRAIAS	
Ocian	Imprópria
Guilhermina	Imprópria
PERUIBE	
Guaraú	Própria
MONGAGUÁ	
Itaoca	Própria
ITANHAÉM	
Sonho	Própria
BERTIOGA	
Boracéia	Própria
SÃO SEBASTIÃO	
Maresias	Própria
Boicucanga	Própria
Camburí	Própria

FONTE: AE/CLIMATEMPO, CISCEAB/ST, ECOVIAS E DERSA