

Mais um incentivo para o Museu Pelé decolar

Ministério do Turismo libera R\$ 9,8 milhões

EGLE CISTERNA
DA REDAÇÃO

Se para a parte física do Museu Pelé ser concluída ainda falta a captação de 5% de recursos para que as obras estejam prontas até o início da Copa do Mundo, a área de museologia acaba de garantir a verba total necessária para sua instalação. É que o Ministério do Turismo liberou, nesta semana, R\$ 9,8 milhões destinados à implantação do projeto.

O montante foi repassado ao Instituto Brasileiro de Museus (Ibram), órgão ligado ao Ministério da Cultura, que fará a gestão do dinheiro.

A verba poderá chegar a Santos graças à Câmara Municipal que aprovou, na última quarta-feira, o Projeto de Lei que permite que a Prefeitura firme convênio com o Ibram para que seja feita a transferência dos recursos destinados ao Museu.

O apoio federal vem sendo negociado há cerca de dois meses, quando o prefeito Paulo Alexandre Barbosa (PSDB) esteve reunido com o ministro do Turismo, Gastão Vieira, e o presidente em exercício na ocasião, Michel Temer.

O deputado federal Marcio França (PSB) também intermediou as conversas para que o incentivo chegasse à região. "Esse repasse é fundamental

Aposta

Instalado em frente à Estação do Valongo, o equipamento é uma das apostas do Município para o setor do turismo antes e após a Copa do Mundo, em junho de 2014

para que o Museu esteja pronto antes da Copa do Mundo", afirma ele, que também é o representante da Baixada Santista na Comissão de Turismo e Desporto da Câmara Federal.

CORRIDA

Com a questão financeira quase resolvida, a preocupação dos envolvidos no projeto passa a ser com o tempo. "Já estamos preparando os processos licitatórios para a implantação da museologia", afirma o secretário municipal do Turismo, Luiz Dias Guimarães.

O período de entrega dos fornecedores de equipamentos e mobiliário que ganharem a licitação será definitivo para o cumprimento deste prazo.

O diretor da Ama-Brasil, Organização da Sociedade Civil de Interesse Público (Oscip) responsável pela captação dos recursos para o Museu Pelé,



O Museu ocupa o antigo Casarão do Valongo, cuja fachada foi restaurada. Pelo cronograma, a parte estrutural deve ser finalizada em janeiro

está confiante. "Com essa verba, está tudo praticamente finalizado e o Museu deve estar pronto até o final de maio", afirma José Eduardo Moura.

A verba vinda do Ibram vai servir para a parte de exposições. Em um dos prédios do equipamento, o público poderá ver o acervo do Rei do Futebol, com cerca de 2.400 peças.

Já o outro edifício deve contar com uma exposição interativa, auditório, sala de programas educacionais, galeria de exposições diversas, área administrativa, reserva técnica, além de uma sala destinada a Pelé, que usará o espaço como uma espécie de embaixada, onde receberá visitas.

O Museu está orçado em aproximadamente R\$ 40 milhões e, além de investimento do Governo Federal e iniciativa privada, também recebeu recursos do Governo do Estado.

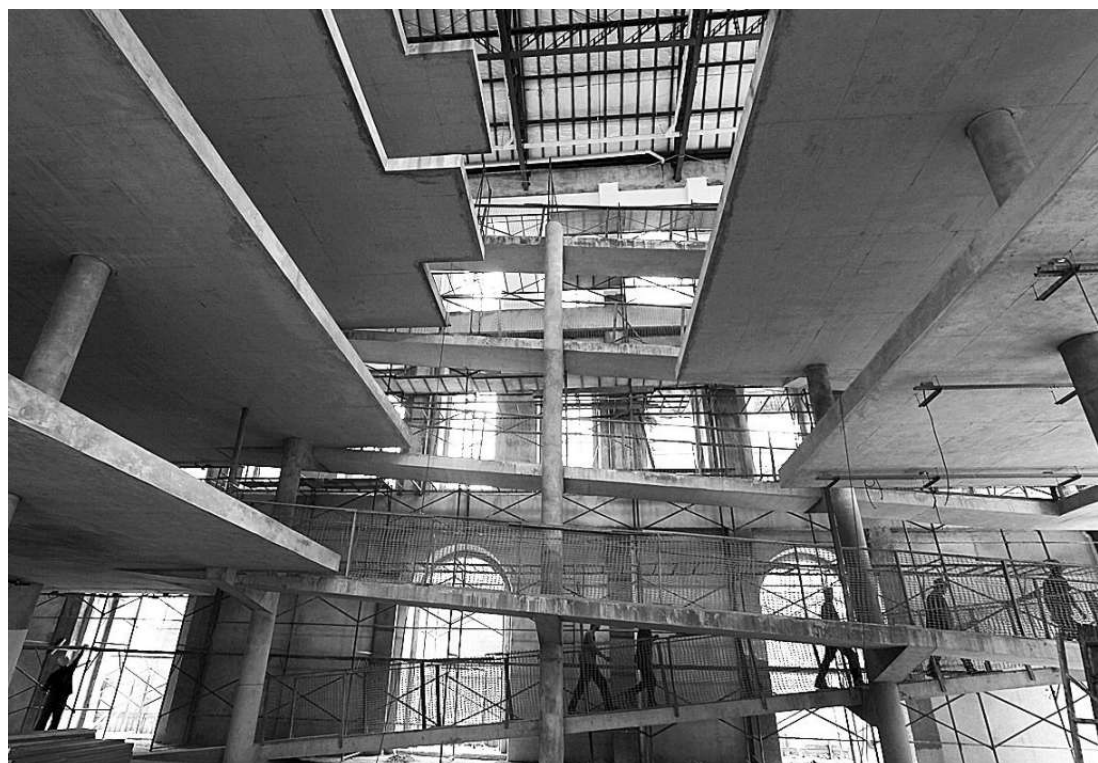

Um dos dois prédios tem três pisos interligados por rampas. Esses espaços vão abrigar o acervo de Pelé

Pensão de netos do Rei mais alta

DA REDAÇÃO

O Tribunal de Justiça de São Paulo julgou procedente o recurso de agravo de instrumento interposto pelos netos de Edson Arantes do Nascimento, o Pelé, na ação judicial movida contra o ex-atleta.

De acordo com o advogado dos meninos, Claudio Forssell, o recurso foi interposto por conta do valor da pensão provisória fixada pela juíza de Osasco, onde os garotos moram.

"Entendemos que o valor não ficou dentro das expectativas. Por isso, entramos com o agravo contra esta decisão. O recurso foi provido ontem (quarta-feira) no sentido de

majorar a pensão provisória", diz o advogado.

Ainda segundo Forssell, o Tribunal acolheu parcialmente o recurso. Agora, o próximo passo é aguardar que o agravo volte para a vara de origem, no caso Osasco, para dar seguimento ao processo.

"Foi uma decisão interlocutória que fixou alimentos provisórios. O processo ainda não terminou. Está em fase de contestação para que a outra parte apresente defesa em relação a ação de alimentos", explica o advogado.

Forssell não fala em valores, mas há informações de que cada neto receberá pensão de se-

te salários mínimos, o equivalente a R\$ 4.746,00.

O pagamento depende do trânsito em julgado do Tribunal de Justiça. Só então o processo volta para Osasco para aguardar o cumprimento da decisão, o que só deve acontecer daqui a mais ou menos três meses.

"Não quero falar em valores. A minha intenção é preservar a imagem dos meninos e de Pelé. Não queremos divulgação. Queremos resolver o problema", conclui Forssell.

A assessoria de Pelé informou que o ex-jogador não tem nada a declarar sobre o assunto.

Itanhaém e Praia Grande abrigam exposições

DA REDAÇÃO

A partir da próxima terça-feira, moradores de Itanhaém e região poderão conferir a exposição de presépios no Espaço Gabinete de Leitura. A iniciativa é do Sistema Estadual de Museus (Sisem-SP), em parceria com o Museu de Arte Sacra de São Paulo e a Prefeitura.

São nove trabalhos produzidos por artistas nacionais e internacionais, selecionados a partir do acervo do Museu de Arte Sacra de São Paulo. O objetivo é retratar como as pessoas, de diferentes lugares, se expressam com o mesmo tema: o presépio natalino.

A exposição, aberta à população, ficará em cartaz até o dia 6 de janeiro, de segunda a sexta-feira, das 9 às 17 horas. O endereço é Praça Carlos Botelho, 149, no Centro. Informações pelo telefone 3427-7981 ou pelo site www.sisemsp.org.br.

O Sisem-SP ainda inaugura, no próximo dia 19, a mostra *Histórias, Lendas e Naufrágios da Ilhabela* no Palácio das Artes, em Praia Grande.

A exposição visa divulgar os objetos encontrados nos naufrágios ocorridos no arquipélago de Ilhabela, dando destaque ao navio Príncipe de Astúrias, conhecido como o "Titanic bra-

Museus

As duas mostras culturais são realizadas a partir do incentivo do Sistema Estadual de Museus (Sisem-SP)

sileiro". A mostra itinerante também destaca as lendas, os tesouros dos piratas e a rica cultura dos caiçaras daquela região.

Os visitantes têm até 28 de fevereiro para apreciar a coleção. O Palácio das Artes - Galeria Nilton Zanotti fica na Avenida Costa e Silva, 1600, no Boqueirão. O horário de visitação é entre 14 e 18 horas. Informações pelo telefone 3496-5713.

Agenda Cidadã

agendacidadada@atribuna.com.br

Dezembro

1 2 3 4 5 6 7 8 9 10 11 12 13 14 15 16 17 18 19 20 21 22 23 24 25 26 27 28 29 30

13/12, hoje

Comad se reúne com a população

O Conselho Municipal de Políticas Públicas sobre Tabaco, Álcool e outras Drogas (Comad) realiza assembleia, às 9 horas, na Casa de Participação Comunitária. O encontro é aberto à população.

AVENIDA REI ALBERTO I, 119, PONTA DA PRAIA, SANTOS.

16/12, segunda-feira

7º Conseg faz último encontro de 2013

O 7º Conselho de Segurança Comunitário de Santos (Conseg) comunitário de Santos (Conseg) comunitário para reunião, às 17 horas, na

sede da Porto Seguro.

AVENIDA FRANCISCO GLICÉRIO, 557, POMPEIA, SANTOS.

16/12, segunda-feira Cultura faz chamada pública para vacâncias

O Conselho Municipal de Cultura de Santos faz chamada pública para preenchimento de vagas existentes. Podem participar representantes da sociedade civil nos segmentos culturais: folclore, artesanato, cultura popular, música e ópera. A inscrição deverá ser realizada até às 17 horas do dia 16, no Museu da Imagem e do Som pelo email concul@antos.sp.gov.br.

AVENIDA PINHEIRO MACHADO, 48, VILA

MATHIAS, SANTOS.

18/12, quarta-feira

Condef convida para encontro na UniSantos
O Conselho Municipal dos Direitos das Pessoas com Deficiência (Condef), realiza reunião ordinária, às 15 horas, na UniSantos.

AVENIDA CONSELHEIRO NÉBIAS, 300, VILA MATHIAS, SANTOS.

A COLUNA AGENDA CIDADÃ É PUBLICADA SEMPRE ÀS SEXTAS-FEIRAS, COM O OBJETIVO DE INCENTIVAR A PARTICIPAÇÃO POPULAR NOS DEBATES DAS POLÍTICAS PÚBLICAS EM TODOS OS SETORES E ESTIMULAR AÇÕES DE CIDADANIA NA REGIÃO, DESDE QUE NÃO TENHAM QUALQUER VÍNCULO PARTIDÁRIO. NOTAS PODEM SER ENVIADAS ATÉ QUARTA-FEIRA DE MANHÃ PARA AGENDA.CIDADADA@ATRIBUNA.COM.BR

FSS santista retoma Lanche Solidário

DA REDAÇÃO

De janeiro a dezembro de 2014, o Fundo Social de Solidariedade (FSS) de Santos retoma o Lanche Solidário. A ação permite que entidades assistenciais captem recursos com a exploração de duas lanchonetes no ginásio Arena Santos, na Vila Mathias).

A partir da próxima semana, a comissão coordenadora fará a análise e seleção das instituições inscritas. Serão habilitadas as entidades que estiverem em dia com a prestação de contas de recursos públicos, tiverem sede em Santos e não possuírem fins lucrativos.

As lanchonetes serão entregues com instalações elétricas e hidráulicas e o funcionamento será de responsabilidade dos participantes.

Se a entidade oferecer ou permitir consumo de bebida alcoólica para menores de 18 anos

será impedida de participar de eventos patrocinados pela Prefeitura por cinco anos.



COMPANHIA
DOCAS DO
ESTADO DE
SÃO PAULO -
CODESP

Secretaria de
Portos



GOVERNO FEDERAL
BRASIL
PAÍS RICO E PAÍS SEM POBREZA

COMUNICADO

Alteração de horário de atendimento ao público do Protocolo Geral

Informamos que partir do dia 02 de janeiro de 2014, entra em vigor o novo horário de atendimento do "PROTÓCOLO GERAL" da Companhia Docas do Estado de São Paulo (CODESP).

PERÍODO	INÍCIO	TÉRMINO
MANHÃ	08h30min	11h30min
TARDE	14h30min	17h30min

Obs: A íntegra da Resolução DP nº 131.2013, que trata do assunto em epígrafe, se encontra disponível no site do Porto de Santos, no endereço: <http://www.portodosantos.com.br/atosAdministrativos.php>

Santos, 12 de dezembro de 2013
Renato Ferreira Barco
Diretor Presidente